

AUNAP - DRBJ000006
Barrancabermeja,



Fecha: 2022-01-24 17:35:37
Radicado: S2022DRBJ000006
No Folios:



Remitente: JAVIER JESUS OVALLE MARTINEZ CC:
Destinatario: JOSEFINA HELENA SANCHEZ CUERVO
Asunto: Respuesta N° Radicado No. E2022DRBJ000001

Doctora

JOSEFINA HELENA SANCHEZ CUERVO

Subdirectora de Evaluación de Licencias Ambientales

Modificación Plan de Manejo Ambiental Integral - PMAI Mares- ECOPETROL S.A

Carrera 13 A No. 4-72 Edificio 13-35 Pisos 8 al 11

www.anla.gov.co

licencias@anla.gov.co

Bogotá D.C

ASUNTO: Respuesta N° Radicado No. E2022DRBJ0000019 solicitud de información para la evaluación ambiental al proyecto Piloto de Investigación Integral en Yacimientos No Convencionales con la utilización de la técnica de Fracturamiento Hidráulico Multietapa con Perforación Horizontal-FH-PH denominado Kalé, en el municipio de Puerto Wilches en el departamento de Santander. LAV0077-00-2021.

Cordial saludo Doctora Josefina, reciba un cordial saludo de la Autoridad Nacional de Acuicultura y Pesca- AUNAP.

La Autoridad Nacional de Acuicultura y Pesca - AUNAP, entidad adscrita al Ministerio de Agricultura y Desarrollo Rural – MADR conforme a lo dispuesto en el Decreto 4181 de 2011, responsable de ejecutar la política Pesquera y de la Acuicultura, encargada de la Administración de los Recursos Pesqueros en Colombia, procede a dar respuesta a su comunicación, con Radicado No. E2022DRBJ0000019 del 19 de Enero de 2022 dentro del término legal de forma completa y de fondo teniendo como base el Decreto Legislativo No. 491 de 2020 que amplió los términos legales para las respuestas a los derechos de petición mientras persista la emergencia sanitaria declarada por el gobierno nacional que establece: “(...) Para las peticiones que se encuentren en curso o que se radiquen durante la vigencia de la Emergencia Sanitaria, se ampliarán los términos señalados en el artículo 14 de la Ley 1437 de 2011, así: Salvo norma especial toda petición deberá resolverse dentro de los treinta (30) días siguientes a su recepción.”

Petición:

“(...) Información sobre:

(1) Cuáles son las asociaciones, federaciones u organizaciones de pescadores presentes en el área de influencia socioeconómica referida, número de integrantes, condiciones, características y demás elementos particulares de su entorno.



Autoridad Nacional de Acuicultura y Pesca (AUNAP) - Sede Regional Barrancabermeja

Servicio al Ciudadano: atencionalciudadano@aunap.gov.co

Carrera 36 C No. 64-112 ICA Barrio La Esperanza Teléfonos (6000880-3152840486)

Barrancabermeja – Santander- Colombia

www.aunap.gov.co

(2)- Qué programas y proyectos se encuentran en ejecución o en proyección por parte de esta entidad dentro de las coordenadas mencionadas anteriormente.

(3)- Cuál es la sensibilidad del área desde el punto de vista ambiental, económico, social y/o cultural en materia de pesca y su posible interrelación con el proyecto (...)

Dando cumplimiento a su requerimiento, se responde lo siguiente:

- (1) Cuáles son las asociaciones, federaciones u organizaciones de pescadores presentes en el área de influencia socioeconómica referida, número de integrantes, condiciones, características y demás elementos particulares de su entorno.

Para dar respuesta a su petición la AUNAP permite relacionar la ubicación político administrativa del área socioeconómica del proyecto Kalé, con el fin determinar los corregimientos y veredas existentes en el área indicada.



Autoridad Nacional de Acuicultura y Pesca (AUNAP) - Sede Regional Barrancabermeja

Servicio al Ciudadano: atencionalciudadano@aunap.gov.co

Carrera 36 C No. 64-112 ICA Barrio La Esperanza Teléfonos (6000880-3152840486)

Barrancabermeja – Santander- Colombia

www.aunap.gov.co

Se pudo determinar que el proyecto Kalé corresponde al departamento de Santander, en el municipio de Puerto Wilches, según el PBOT del municipio del año 2005 el área de influencia corresponde a los corregimientos El Centro (centro poblado); San Claver; y Kilómetro 8.

De acuerdo con los recorridos realizados por la empresa Servicios Geológicos Integrados SGI S.A.S. (contratistas de ECOPETROL), las comunidades del área de influencia son: corregimiento Santa Teresa; corregimiento San Claver; corregimiento García Cadena; corregimiento Kilómetro 8; corregimiento El Centro (centro Poblado); y las veredas Las Pampas, Kilómetro 3 y La Y.

Con base a la información recopilada por la administración municipal de Puerto Wilches (POT) y la empresa SGI S.A.S. (resumen ejecutivo EIA), la AUNAP pudo identificar 29 organizaciones con un total de 1.033 pescadores artesanales, que ejercen su actividad económica en los cuerpos de agua que se detallan en el área del polígono referenciado y que se relacionan a continuación en la siguiente tabla (1):

Tabla (1)

DEPTO	MUNICIPIO	NOMBRE DE ASOCIACIÓN	No.
BOLIVAR	CANTAGALLO	ASOCIACIÓN DE AFROPESCADORES DEL MUNICIPIO DE CANTAGALLO SUR DE BOLIVAR- AFROPEZCA	30
BOLIVAR	CANTAGALLO	ASOCIACIÓN DE AFROCOLOMBIANA DE PESCADORES DEL MUNICIPIO DE CANTAGALLO- AFROPESCANT	19
BOLIVAR	CANTAGALLO	ASOCIACIÓN AFROCOLOMBIANA MULTIACTIVA DE TRABAJADORES Y PEQUEÑOS PRODUCTORES DEL BARRIO SAN TROPEL DEL MUNICIPIO DE CANTAGALLO SUR DE BOLIVAR- AFROPROSANT	45
BOLIVAR	CANTAGALLO	ASOCIACIÓN AFROCOLOMBIANA DE TRABAJADORES Y PESCADORES DEL BARRIO LAS PALMAS DEL MUNICIPIO DE CANTAGALLO- AFROPESBAPAL	20
BOLIVAR	CANTAGALLO	ASOCIACIÓN AFROCOLOMBIANA MULTIACTIVA DE TRABAJADORES Y PESCADORES DE LA VICTORIA DEL MUNICIPIO DE CANTAGALLO- AFROPESVI	33
BOLIVAR	CANTAGALLO	ASOCIACIÓN AFROCOLOMBIANA MULTIACTIVA DE TABAJADORES Y PESCADORES DEL MUNICIPIO DE CANTAGALLO SUR DE BOLIVAR- AFROPESGALLO	13
BOLIVAR	SAN PABLO	ASOCIACIÓN DE TRABAJADORES Y PESCADORES DE SAN PABLO- ASOTRAPESANP	28
BOLIVAR	SAN PABLO	ASOCIACIÓN DE AGRICULTORES, AVICULTORES Y PESCADORES DE VIJA- AGROVIPEVIJA	9



Autoridad Nacional de Acuicultura y Pesca (AUNAP) - Sede Regional Barrancabermeja

Servicio al Ciudadano: atencionalciudadano@aunap.gov.co

Carrera 36 C No. 64-112 ICA Barrio La Esperanza Teléfonos (6000880-3152840486)

Barrancabermeja – Santander- Colombia

www.aunap.gov.co

BOLIVAR	SAN PABLO	ASOCIACIÓN DE PESCADORES Y CULTIVADORES DE SAN PABLO BOLIVAR- APESCULSAP	2
BOLIVAR	SAN PABLO	ASOCIACIÓN DE PESQUEROS Y SERVICIOS VARIOS DE LA SIERRA- ASOPESVAR	52
BOLIVAR	SAN PABLO	ASOCIACIÓN DE PESCADORES Y COMERCIALIZADORES DE BAGRE RAYADO- APESCOBAR	40
SANTANDER	PUERTO WILCHES	ASOCIACIÓN DE PESCADORES Y AGRICULTORES DEL BARRIO ARENAL- APESAARE	47
SANTANDER	PUERTO WILCHES	ASOCIACIÓN DE PESCADORES ARTESANALES Y AGRONOMOS DE PUERTO WILCHES- ASOPEARGROPW	41
SANTANDER	PUERTO WILCHES	ASOCIACIÓN DE PESCADORES DE CAÑO COBA Y LA COLORADA DEL MUNICIPIO DE PUERTO WILCHES- ASOPECACO	11
SANTANDER	PUERTO WILCHES	ASOCIACIÓN DE PESCADORES DE PUERTO WILCHES-ASPESWIL	50
SANTANDER	PUERTO WILCHES	ASOCIACIÓN DE PESCADORES Y PISCICULTURA- ASOPESCIL	34
SANTANDER	PUERTO WILCHES	CORPORACIÓN DE PESCADORES DEL SUR DE PUERTO WILCHES- CORPEDSUR	46
SANTANDER	PUERTO WILCHES	CORPORACIÓN DE PESCADORES DEL MAGDALENA MEDIO- CORPEMAG	105
SANTANDER	PUERTO WILCHES	ASOCIACIÓN DE PESCADORES ARTESANALES DE BELLA VISTA PUERTO WILCHES- ASOPEBEPW	13
SANTANDER	PUERTO WILCHES	ASOCIACIÓN DE PESCADORES EL PEDRAL- ASOPED	28
SANTANDER	PUERTO WILCHES	ASOCIACIÓN DE PESCADORES DE VIJAGUAL- ASOPESCADORES	29
SANTANDER	PUERTO WILCHES	ASOCIACIÓN DE PESCADORES DE LA UNIÓN DE CAÑO PIRUETANO- APESUNION	14
SANTANDER	PUERTO WILCHES	ASOCIACIÓN DE VICTIMAS Y PESCADORES DEL CORREGIMIENTO DE CHINGALE - PESQUEMOS JUNTOS- PESQUEMOS JUNTOS	48
SANTANDER	PUERTO WILCHES	ASOCIACIÓN DE PESCADORES ARTESANALES PROTECTORES DEL MANATI- ASOPROMANATI	32
SANTANDER	PUERTO WILCHES	ASOCIACION DE PESCADORES INDEPENDIENTES DE PUERTO WILCHES- APIPW	22
SANTANDER	PUERTO WILCHES	ASOCIACIÓN AGRICOLA PECUARIA Y PESQUERA DEL GUAYABO- AGROPEGU	43
SANTANDER	PUERTO WILCHES	ASOCIACIÓN VENDEDORAS DE PESCADO- ASOVESPES	21
SANTANDER	PUERTO WILCHES	ASOCIACIÓN DE MUJERES EMPRENDEDORAS Y FAMILIAS AFRODESCENDIENTES DEL CORREGIMIENTO EL PEDRAL- ASOMURAFRO	59
SANTANDER	SABANA DE TORRES	ASOCIACIÓN PRODEFENSA Y CONSERVACIÓN DEL ECOSISTEMA CIENAGA DE PAREDES Y EL MANATI- PROECOMANATI	99



Autoridad Nacional de Acuicultura y Pesca (AUNAP) - Sede Regional Barrancabermeja

Servicio al Ciudadano: atencionalciudadano@aunap.gov.co

Carrera 36 C No. 64-112 ICA Barrio La Esperanza Teléfonos (6000880-3152840486)

Barrancabermeja – Santander- Colombia

www.aunap.gov.co

Ahora bien, existen otras 30 asociaciones de pescadores que no se encuentran en el área del polígono (*área de influencia socioeconómica*), pero que dentro de su área de operaciones referencian el río Magdalena. En la tabla (2) se relacionan estas asociaciones, las cuales suman en conjunto 818 pescadores.

Tabla (2)

DEPTO	MUNICIPIO	NOMBRE DE ASOCIACIÓN	No.
ANTIOQUIA	YONDO	ASOCIACIÓN NACIONAL DE PESCADORES DE PUERTO LOS MANGOS YONDO ANT -APESCOY	16
ANTIOQUIA	PUERTO BERRIO	ASOCIACIÓN DE PESCADORES INDEPENDIENTES- ASOPINDE	35
ANTIOQUIA	PUERTO BERRIO	ASOCIACIÓN DE PESCADORES DE MURILLO-ASOPEMUR	16
ANTIOQUIA	PUERTO NARE	ASOCIACION DE PESCADORES DE LA SIERRA ANTIOQUIA-ASOPESIERRA	3
ANTIOQUIA	PUERTO BERRIO	ASOCIACIÓN DE PESCADORES DEL BARRIO PUERTO COLOMBIA-ASOPESCA	13
ANTIOQUIA	YONDO	ASOCIACIÓN DE PESCADORES Y RECUPERADORES DE CIENAGAS Y CUENCAS DE YONDO-ASPRECY	23
SANTANDER	BARRANCABERMEJA	ASOCIACIÓN DE PESCADORES ACUICULTORES Y AFRODESCENDIENTES DE EL LLANITO-APALL	25
SANTANDER	BARRANCABERMEJA	FUNDACIÓN INTEGRAL DEL BAGRE RAYADO DEL MAGDALENA MEDIO-FIBIMAG	6
SANTANDER	BARRANCABERMEJA	ASOCIACIÓN DE BAGREROS DE BARRANCABERMEJA-ASODESBA	51
SANTANDER	BARRANCABERMEJA	ASOCIACIÓN DE PESCADORES DEL MAGDALENA MEDIO-PEZCOMAGDA	50
SANTANDER	BARRANCABERMEJA	ASOCIACIÓN DE PESCADORES Y PRODUCTORES AGROPECUARIOS DEL CAÑO SAN SILVESTRE-ASOPESCASAN	25
SANTANDER	BARRANCABERMEJA	GUARDIANES DE ESPEJOS DE AGUA, FLORA Y FAUNA-ASOGEAFF	50
SANTANDER	BARRANCABERMEJA	ASOCIACIÓN DE PESCADORES DE LA COMUNA 3-COPEZ	16
SANTANDER	BARRANCABERMEJA	ASOCIACION DE PESCADORES DEL LLANITO Y EL MAGDALENA MEDIO-ASOPELLMAG	111
SANTANDER	BARRANCABERMEJA	COOPERATIVA DE PESCADORES DE LA CIENAGA SAN SILVESTRE LTDA-COOPESANSILVESTRE	32
SANTANDER	BARRANCABERMEJA	ASOCIACIÓN DE PESCADORES ARTESANALES DEL MUNICIPIO DE BARRANCABERMEJA-ASOPQUIQUELANDIA	58
SANTANDER	BARRANCABERMEJA	ASOCIACIÓN DE PESCADORES Y AGRICULTORES DE LA UNION	33

SANTANDER	BARRANCABERMEJA	ASOCIACIÓN DE PESCADORES DEL NORORIENTE DEL MUNICIPIO DE BARRANCABERMEJA-ASOPENOR	13
SANTANDER	BARRANCABERMEJA	ASOCIACIÓN PESQUERA TERMO GALAN-APESTERGAL	24
SANTANDER	BARRANCABERMEJA	ASOCIACIÓN DE PESCADORES Y TRABAJADORES DE LA CIENAGA SAN SILVESTRE-ASOPETRASAN	13
SANTANDER	BARRANCABERMEJA	ASOCIACIÓN DE PESCADORES Y TRABAJADORES DE LA CIENAGA Y RIOS DEL MAGDALENA BARRANCABERMEJA-ASOPETRACRMAGDALENA.	12
SANTANDER	SABANA DE TORRES	ASOCIACIÓN DE PESCADORES ARTESANALES RIO SOGAMOSO-APARS	2
SANTANDER	BARRANCABERMEJA	ASOCIACIÓN DE PESCADORES PRODUCTORES AGROPECUARIOS DE LOS CUERPOS DE AGUA DEL DISTRITO DE BARRANCABERMEJA-ASOPESADIBA	4
SANTANDER	BARRANCABERMEJA	ASOCIACIÓN AGREMIACIÓN DE PESCADORES DEL RIO CHUCURI, SOGAMOSO Y MAGDALENA MEDIO-AGREPESOMAG	7
SANTANDER	BARRANCABERMEJA	ASOCIACIÓN DE PESCADORES DE LA COMUNA UNO-ACOPESCAR	23
SANTANDER	BARRANCABERMEJA	ASOCIACIÓN DE PESCADORES ARTESANALES PISCICULTORES, TRABAJADORES Y AGRICULTORES DE BARRANCABERMEJA-ASOPETRADEMAG.	18
BOLIVAR	CANTAGALLO	ASOCIACIÓN AFROCOLOMBIANA MULTIACTIVA DE TABAJADORES Y PESCADORES DEL MUNICIPIO DE CANTAGALLO SUR DE BOLIVAR-AFROPESGALLO	9
BOYACA	PUERTO BOYACA	ASOCIACIÓN DE PESCADORES VEREDAS PUERTO NIÑO Y KILOMETRO 1 ½-ASOPEZBOY	58
BOYACA	PUERTO BOYACA	ASOCIACIÓN DE PESCADORES DE PUERTO BOYACA -ASOPESCAR	48
BOYACA	PUERTO BOYACA	ASOCIACIÓN DE PESCADORES DE LA CIENAGA DE PALAGUA-ASOPESPALAGUA	2
CESAR	GAMARRA	ASOCIACIÓN DE PESCADORES Y PEQUEÑOS AGRICULTORES DE GAMARRA ASOPESAG	10
CESAR	GAMARRA	ASOCIACIÓN DE PESCADORES RÍO YUMA	12

Observación: Cabe anotar que los integrantes en este reporte, están sujetos a cambios, debido a que se pueden presentar desvinculaciones y/u otros acontecimientos (fallecimientos, cambio de actividad o nuevos pescadores).

Es importante resaltar que la base de datos se encuentra en constante cambio, debido a los periodos de expedición y de vencimiento de los carnés de pesca artesanal.

Por otra parte, es importante manifestar que además de los pescadores organizados en asociaciones u otro tipo de colectividad, también operan pescadores de manera independiente, en este sentido se tienen relacionados para el área de influencia socioeconómica del proyecto Kalé 426 pescadores, sin organización, que cuentan con área de



Autoridad Nacional de Acuicultura y Pesca (AUNAP) - Sede Regional Barrancabermeja

Servicio al Ciudadano: atencionalciudadano@aunap.gov.co

Carrera 36 C No. 64-112 ICA Barrio La Esperanza Teléfonos (6000880-3152840486)

Barrancabermeja – Santander- Colombia

www.aunap.gov.co

operaciones el río Magdalena, igualmente.

Los pescadores artesanales realizan sus faenas con artes de pesca autorizadas y reglamentadas en los cuerpos hídricos ilustrados en la siguiente imagen, los cuales están dentro del área de influencia socioeconómico del proyecto Kalé.

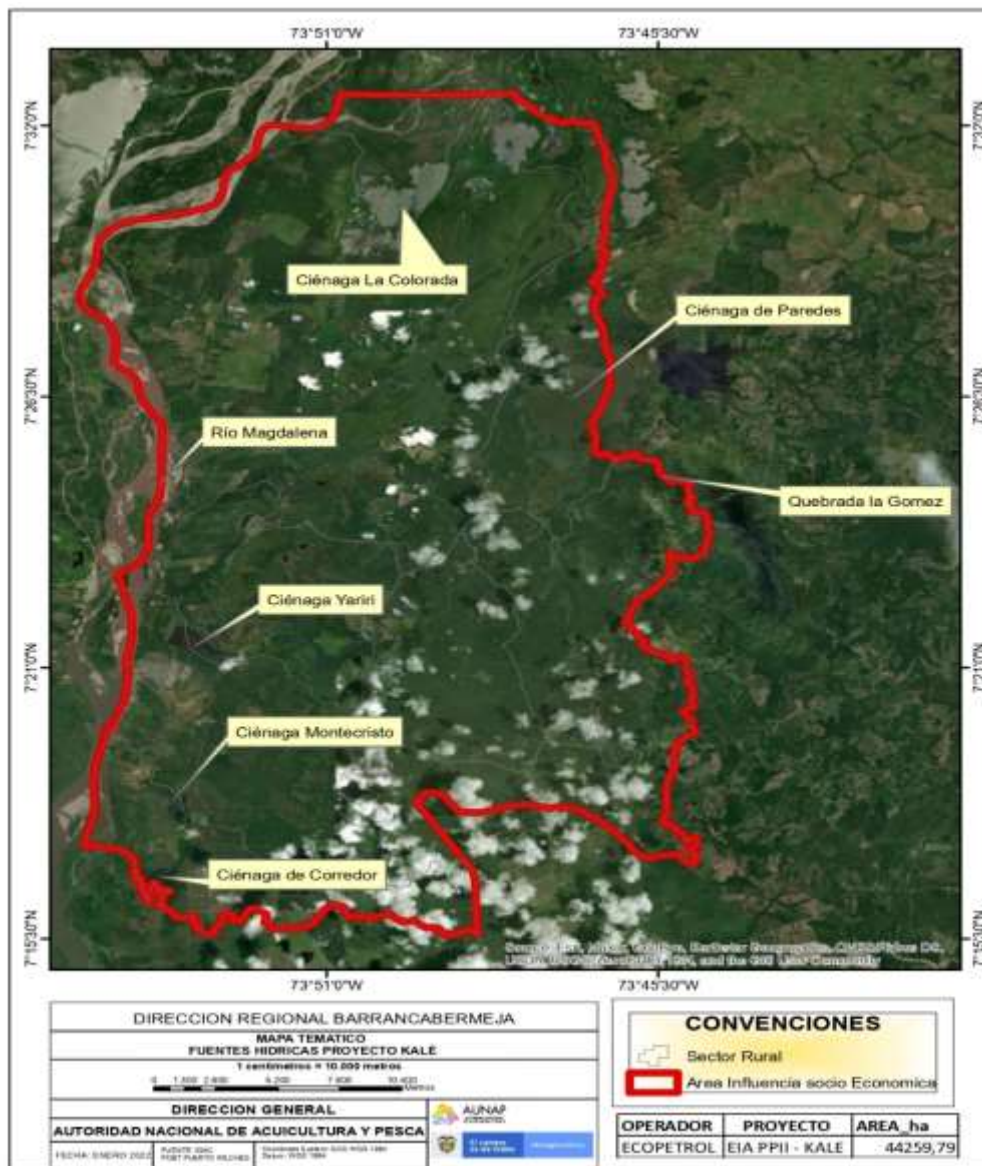

El campo
es de todos

Minagricultura

Autoridad Nacional de Acuicultura y Pesca (AUNAP) - Sede Regional Barrancabermeja

Servicio al Ciudadano: atencionalciudadano@aunap.gov.co

Carrera 36 C No. 64-112 ICA Barrio La Esperanza Teléfonos (6000880-3152840486)

Barrancabermeja – Santander- Colombia

www.aunap.gov.co

Para dar cumplimiento al Acuerdo No. 000005 de 1993. *“Por el cual se autoriza el uso de algunos artes y aparejos de pesca en las cuencas de los ríos Magdalena, Cauca y San Jorge y se dictan otras disposiciones”* y a la Resolución No. 0533 del 07 de noviembre de 2000. *“Mediante la cual se reglamentan algunos artes pesqueros en la Cuencas de los ríos Magdalena, Cauca y San Jorge”*; los pescadores artesanales pueden usar los siguientes artes de pesca, de acuerdo con el sitio de la actividad:

- En ciénagas: Atarraya, Anzuelos, Nasas, en estos cuerpos de agua está prohibido el uso de Chinchorra y trasmallos delizado, lisa o pimpina.
- En ríos: Atarraya Ralera, Barredora, Malluda o Atarraya barredora; Mallón o trasmallo de río; Cóngolo; Chinchorro y Chinchorra.
- Las embarcaciones utilizadas son propulsadas mediante motor fuera o con remos (canaletes); el material de fabricación puede ser en fibra de vidrio o de madera.
- Trabajan como asociación, y se turnan los equipos y/o elementos; las capturas provenientes de las faenas, en su mayoría acuden a intermediarios para vender su producto, tratan de una manera u otra mantener la seguridad alimentaria para sus familias, y suplir las necesidades básicas insatisfechas.

(2) Qué programas y proyectos se encuentran en ejecución o en proyección por parte de esta entidad dentro de las coordenadas mencionadas anteriormente.

La Autoridad Nacional de Acuicultura y Pesca – AUNAP, mediante el programa de fomento establecido según Resolución No. 1686 de 2019. *“Por la cual se establece el programa de fomento a proyectos e iniciativas productivas en acuicultura, pesca artesanal y actividades conexas, por la Autoridad Nacional de Acuicultura y Pesca en el territorio nacional, en cumplimiento de su función misional”*, apoyó durante las vigencias 2020 al 2021 a diferentes organizaciones pesqueras, en el marco de la normativa referenciada, de acuerdo con la línea productiva solicitada, a las siguientes:



Autoridad Nacional de Acuicultura y Pesca (AUNAP) - Sede Regional Barrancabermeja

Servicio al Ciudadano: atencionalciudadano@aunap.gov.co

Carrera 36 C No. 64-112 ICA Barrio La Esperanza Teléfonos (6000880-3152840486)

Barrancabermeja – Santander- Colombia

www.aunap.gov.co

Vigencia 2020:

Línea Pesca Artesanal:

LINEA DE PESCA ARTESANAL - 2020			
No.	DEPARTAMENTO	MUNICIPIO	NOMBRE DE LA ASOCIACIÓN / COLECTIVIDAD
1	BOLÍVAR	CANTAGALLO	ASOCIACIÓN AFROCOLOMBIANA DE TRABAJADORES Y PESCADORES ARTESANALES DEL CORREGIMIENTO LA VICTORIA MUNICIPIO DE CANTAGALLO-AFROPESVI
2	BOLÍVAR	CANTAGALLO	ASOCIACIÓN AFROCOLOMBIANA DE PESCADORES ARTESANALES DEL MUNICIPIO DE CANTAGALLO LA PESCA-AFROPESGALLO
3	BOLÍVAR	SAN PABLO	ASOCIACIÓN DE PESCADORES CAGUISENSES PARA EL FUTURO-ASOPESCAFU
4	BOLÍVAR	SAN PABLO	ASOCIACIÓN DE TRABAJADORES Y PESCADORES DE SAN PABLO-ASOTRAPESANP
5	SANTANDER	PUERTO WILCHES	ASOCIACIÓN DE PESCADORES DE WILCHES-ASPESWILL
6	SANTANDER	PUERTO WILCHES	CORPORACIÓN DE PESCADORES DEL MAGDALENA MEDIO-CORPESMAG
7	SANTANDER	PUERTO WILCHES	ASOCIACIÓN DE PESCADORES Y AGRICULTORES DEL PEDRAL-ASOPED
8	SANTANDER	PUERTO WILCHES	ASOCIACIÓN DE PESCADORES AGRICULTORES Y ACUICULTORES DE CAYUMBA-ASPAAC
9	SANTANDER	PUERTO WILCHES	ASOCIACIÓN MULTIACTIVA DE TRABAJADORES Y PESCADORES DE PUENTE SOGAMOSO-AMULPEASOG
10	SANTANDER	PUERTO WILCHES	ASOCIACIÓN DE PESCADORES ARTESANALES DE BELLA VISTA PUERTO WILCHES-ASOPEBEW
11	SANTANDER	PUERTO WILCHES	ASOCIACIÓN DE PESCADORES Y PISCICULTURA ASOPESCIL-ASOPESCIL

Línea Acuicultura:

LINEA DE ACUICULTURA- 2020			
No.	DEPARTAMENTO	MUNICIPIO	NOMBRE DE LA ASOCIACIÓN / COLECTIVIDAD
1	SANTANDER	PUERTO WILCHES	ASOCIACION DE PESCADORES Y AGRICULTORES BOCAS DEL SOGAMOSO-ASOPESBOSO



Autoridad Nacional de Acuicultura y Pesca (AUNAP) - Sede Regional Barrancabermeja

Servicio al Ciudadano: atencionalciudadano@aunap.gov.co

Carrera 36 C No. 64-112 ICA Barrio La Esperanza Teléfonos (6000880-3152840486)

Barrancabermeja – Santander- Colombia

www.aunap.gov.co

Línea Actividades Conexas:

LINEA DE ACTIVIDADES CONEXAS 2020			
No.	DEPARTAMENTO	MUNICIPIO	NOMBRE DE LA ASOCIACIÓN / COLECTIVIDAD
1	BOLIVAR	CANTAGALLO	ASOCIACIÓN AFRODESCENDIENTE Y PESQUERA ARTESANAL ISLA CANTAGALLO-AFROAPAICAN
2	BOLIVAR	CANTAGALLO	ASOCIACIÓN AFROCOLOMBIANA DE TRABAJADORES Y PESCADORES DEL BARRIO LAS PALMAS DEL MUNICIPIO DE CANTAGALLO- AFROPESBAPAL
3	BOLIVAR	CANTAGALLO	ASOCIACIÓN DE AFROPESCADORES DEL MUNICIPIO DEL MUNICIPIO DE CANTAGALLO SUR DE BOLÍVAR-AFROPEZCA
4	BOLIVAR	CANTAGALLO	ASOCIACION AFROCOLOMBIANA DE PESCADORES ARTESANALES DEL BARRIO SAN TROPEL-AFROPROSANT
5	SANTANDER	PUERTO WILCHES	ASOCIACIÓN DE VENDEDORAS DE PESCADO- ASOVESPES

Vigencia 2021:

Línea Pesca Artesanal:

LINEA DE PESCA ARTESANAL 2021			
No.	DEPARTAMENTO	MUNICIPIO	NOMBRE DE LA ASOCIACIÓN / COLECTIVIDAD
1	SANTANDER	PUERTO WILCHES	ASOCIACIÓN DE PESCADORES DE LA VEREDA LA LUCHA-ASOPESLUCH
2	SANTANDER	PUERTO WILCHES	ASOCIACIÓN AGRICOLA PECUARIA Y PESQUERA EL GUAYABO-AGROPEGU
3	SANTANDER	PUERTO WILCHES	ASOCIACIÓN DE PESCADORES ARTESANAL PROTECTORES DEL MANATI-ASOPROMANATI
4	SANTANDER	PUERTO WILCHES	ASOCIACIÓN DE PESCADORES INDEPENDIENTE DE PUENTE SOGAMOSO-ASOIPES
5	BOLIVAR	CANTAGALLO	ASOCIACIÓN AFROCOLOMBIANA MULTIACTIVA DE TRABAJADORES Y PESCADORES DEL-AFROMULTRAPESAN
6	BOLIVAR	CANTAGALLO	ASOCIACIÓN AFROCOLOMBIANA DE PESCADORES BRISAS DE BOLIVAR MUNICIPIO DE CANTAGALLO SUR DE BOLIVAR-AFROBRICAN
7	BOLIVAR	SAN PABLO	JUNTA DE ACCIÓN COMUNAL DE LA VEREDA CIENAGA DE VIJA



Autoridad Nacional de Acuicultura y Pesca (AUNAP) - Sede Regional Barrancabermeja

Servicio al Ciudadano: atencionalciudadano@aunap.gov.co

Carrera 36 C No. 64-112 ICA Barrio La Esperanza Teléfonos (6000880-3152840486)

Barrancabermeja – Santander- Colombia

www.aunap.gov.co

Línea Acuicultura:

LINEA DE ACUICULTURA-2021			
No.	DEPARTAMENTO	MUNICIPIO	NOMBRE DE LA ASOCIACIÓN / COLECTIVIDAD
1	SANTANDER	PUERTO WILCHES	ASOCIACIÓN MULTIACTIVA DE MUJERES EMPRENDEDORAS DE PUENTE SOGAMOSO-ASMUEM PS

Línea Actividades Conexas:

LINEA DE ACTIVIDADES CONEXAS-2021			
No.	DEPARTAMENTO	MUNICIPIO	NOMBRE DE LA ASOCIACIÓN / COLECTIVIDAD
1	BOLIVAR	CANTAGALLO	ASOCIACIÓN AFROCOLOMBIANA DE PESCADORES ARTESANALES DE CANTAGALLO-AFROPESCANT
2	BOLIVAR	CANTAGALLO	ASOCIACIÓN DE PESCADORES DE LOS CORONCOROS-APCORO

En el presente año 2022, estamos en proceso de convocatoria para la participación voluntaria de asociaciones de pescadores y juntas de acciones comunales.

(3)Cuál es la sensibilidad del área desde el punto de vista ambiental, económico, social y/o cultural en materia de pesca y su posible interrelación con el proyecto.

Para la Autoridad Nacional de Acuicultura y Pesca- AUNAP, es fundamental indicar las posibles transformaciones o cambios que pueden sufrir los componentes ambientales frente al proyecto *Kalé*, para ello desde el componente hídrico, los aspectos ambientales sobresalientes, son los usos del recurso hídrico como el consumo de agua superficial- captación, ocupaciones de cauces en la riberas de los ríos y/o ciénagas, manejo del recurso hidrobiológico, consumo de agua subterránea y/o acuíferos, a raíz de lo anterior, ¿Cuál sería la posible afectación de este componente hídrico?. En el momento de la perforación, se puede inferir en cuanto los aspectos ambientales, que los caudales y volúmenes de agua podrían disminuir, lo cual afectaría el recurso pesquero, a su vez los posibles cambios en las características físico químicas y microbiológicas del agua alteraría los niveles de vida de las especies ictiológicas del área de influencia directa e indirecta: y de su conectividad con otras fuentes hídricas.

Frente a la generación de los residuos sólidos en el antes, durante y después del proyecto, es muy importante que aplique la normatividad relacionada frente a la recolección, almacenamiento y disposición final del material residual; y en cuanto a los residuos no peligrosos, residuos sólidos industriales, aplicar el



Autoridad Nacional de Acuicultura y Pesca (AUNAP) - Sede Regional Barrancabermeja

Servicio al Ciudadano: atencionalciudadano@aunap.gov.co

Carrera 36 C No. 64-112 ICA Barrio La Esperanza Teléfonos (6000880-3152840486)

Barrancabermeja – Santander- Colombia

www.aunap.gov.co

manejo de ZODME¹ y material sobrante de RCD², a su vez, dar un manejo adecuado a los vertimientos de aguas domésticas, industriales, manejos de los lodos y cortes, ya que estos factores podrían influir drásticamente en transformaciones del ecosistema, pues de no realizar un tratamiento y disposición adecuado, la alteración de los cuerpos de agua sería notable y por ende la disminución del recurso pesquero o desplazamiento de especies ictiológicas nativas.

La alteración del paisaje resulta ser un impacto sobre saliente en el recurso pesquero, pues la construcción de las instalaciones, vías y campamentos contribuyen a la degradación del ecosistema con la deforestación, esto implicaría que las precipitaciones y los rayos del sol tengan mayor influencia sobre el suelo lo que podría causar erosión, a su vez la gran desaparición de las especies presentes en el lugar, lo que conllevaría a áreas degradadas y los ecosistemas lenticos y loticos con el tiempo podrán desaparecer.

En cuanto a la sensibilidad económica en el área aportada, se evidencia que cada año la productividad pesquera de los cuerpos hídricos ha disminuido por la poca presencia de las entidades competentes en cuanto a la limpieza y mantenimiento de ciénagas productivas del municipio de Puerto Wilches a raíz de la proliferación de macrófitas, un ejemplo de ello es la reducción frente a la captura de especies, datos arrojados por el Sistema Estadístico Pesquero Colombiano - SEPEC, con una cifra de 33,66 toneladas en el 2020 y 28,53 toneladas en el 2021 en el punto de desembarco puerto ciénaga de Paredes.

En cuanto a puntos de desembarco, el municipio de Puerto Wilches, cuenta con (2) puntos bajo las coordenadas -73.905495° Longitud / 7.340792° Latitud: y -73.905038° Longitud / 7.345850° Latitud.

Referente a los temas Sociales y Culturales, el análisis demográfico de las comunidades pesqueras de la zona de influencia del proyecto Kalé, está sometido a un brusco cambio socio cultural ya que las oportunidades que se brindan o que se vienen presentando en la zona, cambia la forma de vida del pescador tradicional, teniendo en cuenta que las oportunidades no son para toda la comunidad, esto ha venido generando un abandono de las labores culturales del pescador artesanal tradicional hacia las nuevas ofertas laborales brindadas por la industria de petróleo. El gran temor de la comunidad pesquera esta basada en los riesgos que este proyecto podría generar sobre las fuentes hídricas y zonas determinadas de pesca como son ríos y ciénagas por efectos de la contaminación directa o indirecta por los procesos al que se expone el ecosistema y los

¹ Las Zonas de Disposición de Material de Excavación Sobrantes **ZODMES**, son lugares en los cuales se realiza la disposición final de material de excavación que no pudo ser aprovechado en obra.

² Residuos de construcción y demolición (RCD)



sistemas pantanosos o bajos inundables, siendo estos los pilares de desarrollo de las especies icticas de los que ellos (pescadores) devengan su sustento económico.

La interacción de las comunidades pesqueras con el proyecto Kalé debe proyectarse al desarrollo socio económico de este sector productivo de importancia en la zona de influencia.

Para finalizar, y muy respetuosamente, proponemos desde la AUNAP, se estudie la posibilidad de conformar una Mesa de Trabajo para realizar seguimiento a las actividades del proyecto Kalé, en donde sea posible la articulación de acciones de acuerdo con las competencias de las entidades participantes, pero especialmente la retroalimentación. Se sugiere que hagan parte de la Mesa propuesta: ANLA, ECOPETROL, Autoridad Ambiental Regional, Operadores/Contratistas y la AUNAP.

Esperamos que esta información les sea de utilidad.

Cordialmente,



JAVIER JESÚS OVALLE MARTÍNEZ

Director Regional

AUNAP Barrancabermeja

Anexos: N/A.

Copian: Dr Nicolás Del Castillo.- Director General AUNAP

Proyecto: Yenny Restrepo

Rodrigo Vargas

VoBo: Javier Ovalle Martínez



Autoridad Nacional de Acuicultura y Pesca (AUNAP) - Sede Regional Barrancabermeja

Servicio al Ciudadano: atencionalciudadano@aunap.gov.co

Carrera 36 C No. 64-112 ICA Barrio La Esperanza Teléfonos (6000880-3152840486)

Barrancabermeja – Santander- Colombia

www.aunap.gov.co