ACTA No.
MESA DE TRABAJO COMUNIDAD DE BOQUERÓN

FECHA: 4 de agosto de 2023
HORA: 8:00 a.m. a 2:30 p.m.
LUGAR: Auditorio Aníbal Martínez Zuleta – Archivo Departamental.

1. ASISTENTES:

NOMBRE Y APELLIDO	CARGO		DEPENDENCIA O ENTIDAD	TEL./ EXT/MÓVIL	CORREO ELECTRONICO	FIRMA
	PLANTA	CONTRATISTA				
RODRIGO ELÍAS NEGRETE MONTES	X		ANLA	2540111	rnegreten@anla.gov.co	
GERMÁN BARRETO ARCINIEGAS	X		ANLA	2540111	gbarreto@anla.gov.co	
LAURA EDITH SANTOYO NARANJO	X		ANLA	2540111	lsantoyo@anla.gov.co	
KARINA TAMAYO MESA		X	ANLA	2540111	ktamayo@anla.gov.co	
SARA NATALIA OROZCO		X	ANLA	2540111	sorozco@anla.gov.co	
MELISSA JOHANNA GÓMEZ		X	ANLA	2540111	mjgomez@anla.gov.co	
JOSÉ JOAQUIN ARISTIZABAL		X	ANLA	2540111	jaristizabal@anla.gov.co	

Se anexa el listado de asistencia de los demás participantes

2. OBJETIVO DE LA REUNIÓN:

Mesa de trabajo con la comunidad de Boquerón con el fin de conocer el avance de la implementación del Plan de Manejo Socioeconómico (PMS), aceptado mediante la Resolución 664 del 29 de marzo de 2022, modificada por las Resoluciones 1272 del 10 de junio de 2022 y 1452 del 11 de julio de 2022.

3. VERIFICACIÓN COMPROMISOS DE REUNIÓN ANTERIOR (Cuando Aplique):

- **Visita institucional al corregimiento de Boquerón para escuchar a la comunidad. (ANLA)**

La ANLA informa que la visita institucional se realizó el 2 de agosto de 2023, a través de la mesa de trabajo ampliada.

- **Socializar las fichas del componente social de los planes de manejo ambiental establecidos a las sociedades mineras y su implementación en el corregimiento de Boquerón. (ANLA)**

Frente al compromiso de la ANLA, se realiza una exposición de las fichas del componente socioeconómico implementados por las sociedades C.I PRODECO S.A., y DRUMMOND LTD. A través de los Planes de Manejo Ambiental de los proyectos Calenturitas (PRODECO), La Loma Pribbenow y el proyecto El Descanso Norte y el Corozo (DRUMMOND).

- **Remitir a las sociedades mineras los oficios de respuesta emitidos por la ANLA en atención a las solicitudes realizadas por la comunidad en el espacio del 21 de febrero de 2023. (ANLA).**

La ANLA informa que a través de la comunicación con radicado No. 20234000059521 del 11 de mayo de 2023 se remitió a las sociedades mineras el oficio con radicado No. 2023049903-2-000 del 13 de marzo de 2023 donde se respondieron las inquietudes de la comunidad de Boquerón formuladas en el espacio del 21 de febrero de 2023.

- **Entregar a la comunidad los cronogramas de las obras de la institución educativa. (DRUMMOND LTD)**

La sociedad DRUMMOND informa que, se remitió a la Junta de Acción Comunal y la Alcaldía de La Jagua de Ibirico los cronogramas de las obras a ejecutar. La comunidad informa que los representantes del PMS no recibieron correo con los cronogramas solicitados, por lo que reiteran la petición que realizaron para que la información que se remita en el marco del PMS se remita al correo: representantesboqueron@gmail.com.

- **Reunión Alcaldía y DRUMMOND para revisar la información asociada a la ficha de condiciones de habitabilidad. (DRUMMOND)**

La sociedad DRUMMOND informa que, la reunión se desarrolló el 19 de abril de 2023.

- **Entregar a la comunidad la hoja de ruta del desarrollo de las fichas de Formación para el Trabajo y Desarrollo Humano y Alfabetización del Adulto Mayor. (DRUMMOND)**

La sociedad DRUMMOND informa que, en cumplimiento del compromiso remitieron los cronogramas, los cuales fueron informados a la ANLA, con lo cual dieron cumplimiento al compromiso.

- **Instalación de un almanaque con la programación de los espacios con la comunidad. (PRODECO)**

En cumplimiento del compromiso PRODECO informó que, consideraron que no era práctico la instalación de un almanaque, por lo que continúan manejando el mismo canal de comunicación informando el cronograma de actividades del mes a los miembros de la comunidad. La comunidad reitera que las actividades que se realicen en el marco del PMS deben ser informadas a los 15 representantes del Plan de Manejo Socioeconómico y no a la JAC.

- **Compartir con la comunidad los cronogramas de las actividades que van a realizar las sociedades de forma mensual. (Sociedades Mineras)**

Los representantes de la comunidad solicitan que los cronogramas se construyan de manera conjunta, donde se incluyan las actividades que se van a realizar, que se levante un acta de estas mesas de trabajo y que en estas mesas de trabajo con las entidades se socialicen los resultados de las actividades que se desarrollaron.

DRUMMOND solicita que, se aclare cual es la petición de la comunidad porque siente que vienen cumplimiento con los compromisos adquiridos con la comunidad. El representante de la comunidad manifiesta que la idea de las mesas que proponen tiene como objetivo principal que se revisen las inquietudes y/o dificultades que presentan algunas fichas, como, por ejemplo, la de condiciones de habitabilidad y la ficha de desarrollo productivo, rural y urbano. Manifiesta, además que, desde la mesa de abril de 2023 no se han realizado espacios significativos donde se discutan las inquietudes sobre las fichas del PMS.

PRODECO manifiesta que, vienen cumpliendo con las reuniones periódicas con los representantes de la comunidad y JAC y mantienen un relacionamiento constante con la comunidad sobre los avances de las fichas, las cuales tienen unas etapas que se deben surtir. La comunidad es enfática en poner de presente que los tiempos no se han cumplido.

La comunidad manifiesta, frente a lo indicado por PRODECO que, la Resolución que aceptó el PMS ya va a cumplir un año de estar ejecutoriada y la sociedad continúa surtiendo procesos de contratación. Además, frente al estudio en el marco del programa productivo, rural y urbano, en la reunión que sostuvieron en marzo para revisar los resultados preliminares, la Sociedad infirmó que en abril estarían los resultados definitivos, no obstante, estamos en agosto y el estudio no se ha socializado.

Por último, la comunidad señala que no quiere imponer cronogramas a las sociedades mineras, La comunidad quiere un cronograma mensual para revisar los avances mensuales de cada ficha, para que los representantes de PMS puedan realizar un seguimiento minucioso a cada una de las fichas.

DRUMMOND propone que se realice el jueves siguiente al radicado del cronograma mensual que radica la sociedad ante ANLA los primeros cinco (5) días del mes para que se desarrolle la reunión significativa donde se revisen los avances de las fichas e invita a la Alcaldía, la Defensoría, la ANLA y cualquier otro ente que quiera participar, para que acompañen estos espacios.

Por parte de PRODECO propone también reunirse con los representantes para revisar los cronogramas que se radican los cinco (5) primeros días del mes ante la ANLA y realizar una reunión la tercera semana del mes para revisar los avances de las actividades del mes. Resalta que, se vienen cumpliendo los procesos y se continúa avanzando para cumplir con los tiempos establecidos. Solicita a la comunidad que, remitan un correo de acuse de recibido de las comunicaciones que envíen.

- **Revisar la solicitud de la comunidad respecto al bono alimenticio. (ANLA)**

La ANLA informa que, una vez revisada técnica y jurídicamente la solicitud se evidenció que esta obedece a un subsidio que está por fuera del Plan de Manejo Socioeconómico, por lo que la Autoridad Nacional no puede imponer obligaciones de tipo económico a las sociedades mineras, ya que este tipo de subsidios que son aspectos adicionales al PMS deben venir de la voluntad de las sociedades y en caso de considerarlo viable y proponerlo a la ANLA, esta entrará a evaluar la solicitud y emitir los pronunciamientos correspondientes.

Una vez verificados los compromisos resultantes de la Mesa de Trabajo del 14 de abril de 2023, se procede a dar lectura de los compromisos que surgieron en la mesa ampliada desarrollada el 2 de agosto de 2023 en la casa de la señora Valeria, en el corregimiento de Boquerón:

- **Traslado de las quejas asociadas con el proyecto de instalación del alcantarillado en el corregimiento Fase 1. Responsable: Alcaldía de La Jagua.**

La representante de la Alcaldía de La Jagua de Ibirico informa que, las inquietudes efectivamente fueron trasladadas a la Secretaría de Infraestructura, de hecho, el 3 de agosto se desarrolló un comité con el contratista y se plantearon unas opciones de mejora. La comunidad resalta que, ni la interventoría ni la Alcaldía de La Jagua de Ibirico estuvieron en la reunión.

- **Traslado a la Secretaría de Salud sobre la queja relacionada con la renovación de convenio de salud. Responsable: Alcaldía de La Jagua de Ibirico.**

La representante de la Alcaldía de La Jagua de Ibirico trasladó la inquietud al gerente del hospital, el cual procedió a remitir la documentación faltante a PRODECO, por lo que se espera en los próximos días iniciar nuevamente con el convenio.

- **Mesa para la revisión de las inquietudes que surjan de la socialización de los resultados del estudio en el marco de la ficha productivo, rural y urbano de Boquerón. Responsable: PRODECO y comunidad.**

La sociedad PRODECO informa que tiene disponible 3 fechas: 18, 21 y 22 de agosto, para socializar los resultados del estudio productivo, rural y urbano. La reunión se fija el 18 de agosto, a las 10:00 a.m., en la JAC de Boquerón. PRODECO informa a la Alcaldía que, en el marco de la socialización se expondrán las líneas sobre las que versarán los 15 proyectos productivos.

- **Informe con los avances de cada ficha establecida en el Plan de Manejo Socioeconómico con cronograma.**

DRUMMOND manifiesta que la petición ya se surtiría con las reuniones significativas que se realizarán cada jueves del mes, donde se van a socializar los principales avances de cada ficha; no obstante, los representantes de la comunidad solicitan que quieren contar con esa información de manera previa a las reuniones que van a sostener con las sociedades.

La sociedad PRODECO propone remitir copia de los informes trimestrales a los representantes del PMS a través del correo suministrado. Por su parte, la Defensoría del Pueblo solicita que remita copia de la información que van a entregar a la ANLA y a la comunidad.

Los representantes del PMS invocando su derecho constitucional de petición solicitan a las sociedades mineras se entregue un informe detallado de los principales avances de cada una de las fichas. Solicitan, además, a la ANLA, que se entregue un cronograma de las principales actividades que vienen ejecutando las sociedades mineras en el marco del PMS y que reportan a la Entidad, dado que les preocupa que se repita lo mismo con el proceso de reasentamiento. Como tercera petición, solicita que se les informe el estado de los permisos y licencias que se requieren para las obras que se van a ejecutar.

La ANLA indica que, atenderá el derecho de petición con base en la información que reportan las sociedades mineras a través de los informes trimestrales y la información que recolecta en las visitas de seguimiento. Se aclara que, la Entidad estará efectuando visita de seguimiento entre el 18 y el 22 de septiembre de 2023.

Frente a la petición del estado de las licencias y permisos, la Alcaldía de La Jagua aclara que, ya se expidieron las licencias para las obras del colegio y el centro del adulto mayor a cargo de DRUMMOND; para las de PRODECO, están esperando unos ajustes y una documentación del IGAC para proceder a emitir los actos administrativos respectivos. La Alcaldía aclara que, como se informó en la mesa ampliada, la ejecución de las obras no está supeditada únicamente a la expedición de las licencias.

La ANLA solicita a la Alcaldía de La Jagua que, a través de una respuesta formal a los representantes de la comunidad, remita la información del estado de las licencias que se expidieron y el estado de las que están pendientes, considerando que la solicitud se realizó en uso del derecho fundamental de petición.

Por otro lado, los representantes de la comunidad solicitan a la ANLA que se emita un pronunciamiento frente a los ajustes que se pidieron a las fichas del PMS, a lo cual, la ANLA aclara que, a través de los autos de seguimiento que se han emitido hasta el momento se han aprobado algunos ajustes y otros han sido reiterados, por lo que se procederá a remitir copia de los autos de seguimiento al PMS a los representantes de la comunidad; aclarando que, si algún documento no fue valorado en dichos seguimientos, se tendrán en cuenta en el seguimiento que se efectuará a finales de año.

4. DESARROLLO

Agenda

1. Oración
2. Presentación de los asistentes y Apertura a cargo de la Autoridad Nacional de Licencias Ambientales – ANLA.
3. Verificación de compromisos establecidos en la Mesa de Trabajo del 14 de abril de 2023 y Balance espacio del 02 de agosto de 2023

4. Intervención de las sociedades DRUMMOND LTD., C.I. PRODECO S.A., COLOMBIAN NATURAL RESOURCES I S.A.S. EN REORGANIZACIÓN y CNR III LTD. SUCURSAL COLOMBIA EN REORGANIZACIÓN, en relación con el avance en la implementación del Plan de Manejo Socioeconómico - PMS.
5. Intervención de la Alcaldía de La Jagua de Ibirico
6. Intervención de la Comunidad.
7. Intervención entes de control
8. Varios y Cierre.

Presentación de los asistentes.

COLOMBIAN NATURAL RESOURCES I SAS EN REORGANIZACIÓN
CNR III LTD. SUCURSAL COLOMBIA EN REORGANIZACIÓN
C.I. PRODECO S.A.
Ministerio de Minas y Energía
JAC Boquerón
Representantes de la comunidad para el PMS
CORAMBIENTAL
Defensoría Delegada para los Derechos Colectivos y del Ambiente
DRUMMOND LTD
ANLA
Agencia Nacional De Minería
Corporación Minuto De Dios
COMFACESAR
UPARSYSTEM
AECOM
Fundación del Área Andina
Contraloría General De La República
Gobernación Del Cesar.
Alcaldía de La Jagua De Ibirico

Apertura a cargo de la Autoridad Nacional de Licencias Ambientales – ANLA

El Director General de la ANLA agradece a todos los asistentes a la mesa de trabajo (Sociedades, entes de control, autoridades departamentales y municipales y comunidad), destacando que, la presente mesa complementa la mesa ampliada que se realizó en el corregimiento de Boquerón el 2 de agosto de 2023, cumpliendo con los compromisos de la Entidad frente al Plan de Manejo Socioeconómico.

Intervención de las sociedades DRUMMOND LTD., C.I. PRODECO S.A., C.I. COLOMBIAN NATURAL RESOURCES I S.A.S. EN REORGANIZACIÓN y CNR III LTD. SUCURSAL COLOMBIA EN REORGANIZACIÓN en relación con el avance en la implementación del Plan de Manejo Socioeconómico - PMS.

CNR

La Sociedad expone los principales avances de la ficha de pavimentación (Presentación adjunta).

La comunidad solicita se aclare si CNR contempló la solicitud de la comunidad de la pavimentación de la vía del CDI, a lo que CNR aclara que, la obligación establece que sea como mínimo 1.5 kilómetros, por lo que, en caso de que se contemple la necesidad de pavimentar más vías, se establecerá por parte de la ANLA.

La comunidad indica que, tienen inquietudes sobre la articulación de CNR con los proyectos de alcantarillado y gasificación. La asesora de la Alcaldía informa que, se realizarán mesas técnicas con los contratistas de los proyectos de alcantarillado y gas.

PRODECO

La sociedad expone un balance de los avances de las fichas a su cargo. (presentación adjunta)

Manifiesta que, esperan que para el mes de agosto queden las licencias listas para las obras que se vayan a ejecutar. La comunidad solicita se priorice las obras del centro de salud. PRODECO confirma que iniciará las obras con el centro de salud, inspección de policía, CDI y chancha.

La comunidad informa a la Alcaldía que llevan 15 días sin servicio médico. La Sociedad aclara que, el Hospital ya remitió la información y esperan que la próxima semana se restablezca el servicio. Solicitan al Alcalde que se deje a la próxima administración

La Sociedad PRODECO solicita a la Alcaldía que se dispongan de espacios adicionales mientras se efectúan las obras del CDI, el centro de salud y la Inspección de Policía. La comunidad solicita que se tengan en cuenta los tiempos y la articulación con la Alcaldía para que el corregimiento no se quede sin esos espacios.

La sociedad, frente a la ficha de desarrollo productivo, rural y urbano indica que, estará informando a la ANLA los resultados de la socialización del estudio de desarrollo productivo y la mesa de trabajo que se realizará con la comunidad.

La sociedad reafirma a la Alcaldía la voluntad de PRODECO de la donación del terreno que se requiere para la ejecución de la ficha de gestión de residuos sólidos y biocompostaje a cargo de DRUMMOND.

La comunidad solicita al Alcalde que aclare el tema de los espacios temporales que se destinarán mientras se ejecutan las obras en el corregimiento. El Alcalde aclara el tema del predio contiguo para la ampliación del Centro del Adulto Mayor y la situación legal de ese predio que impiden que la Alcaldía pueda adquirirlo, por lo que solicita a la ANLA se tomen decisiones en caso de que no se puedan adquirir el predio para la ampliación.

La comunidad plantea inquietudes sobre las líneas de negocios que identificó PRODECO, la sociedad aclara que se identificaron tres líneas de negocio (Manufactura, bienes y servicios y agricultura) dentro de los cuales se van a ejecutar 15 proyectos, aclarando que, no se ejecutarán proyectos productivos por familia. La comunidad solicita que, los proyectos productivos que se vayan a ejecutar se mantengan en el tiempo y propendan por el bienestar de las familias.

La comunidad solicita a la Defensoría del Pueblo para que las entidades mantengan informadas a la comunidad de las actuaciones que emitan y la información que aporten las sociedades. Adicionalmente, prenden las alarmas sobre lo que se va a realizar con la ficha de desarrollo productivo, rural y urbano, porque la comunidad está inconforme con el propósito del estudio y las acciones que quiere ejecutar PRODECO.

DRUMMOND

La sociedad a través de sus operadores realiza una exposición de los principales avances de las fichas a su cargo (presentación adjunta). Informa que, se viene avanzando en el cumplimiento de la Ficha Cult-17.

Igualmente, se realiza una exposición del balance de los avances en la ficha de capacitación de adultos mayores, jóvenes y niños, así como a la ficha para la Educación Superior. (presentación adjunta).

Frente a la pérdida de beneficios en la ficha de formación para la Educación Superior, la comunidad manifiesta que, no se puede castigar a la comunidad por personas que perdieron el beneficio. El operador indica que, este beneficio conlleva la corresponsabilidad de los actores y la comunidad debe ser consiente del compromiso que tienen los beneficiarios. La comunidad es enfática en que la sociedad revise la política del retiro de las becas y se sigan otorgando a los futuros beneficiarios que puedan llegar.

DRUMMOND informa que revisará la situación de los estudiantes que, por alguna razón motivada, tuvieron que abandonar los estudios, pero de los estudiantes que no aprovecharon el beneficio, ese cupo se perdió.

DRUMMOND indica que, frente a la ficha Formación para el Trabajo y Desarrollo Humano esperan en septiembre movilizar los equipo para iniciar la ejecución. La comunidad solicita se informe si se van a ampliar los programas o siguen siendo los mismos; preocupa, además, que las inscripciones no permitan la diversificación de programas, por lo que solicitan una mesa para revisar los programas ofertados. DRUMMOND señala que, lo solicitado por la comunidad va a generar retrasos en la ejecución de la ficha la cual se realizó a través de un estudio para identificar los mejores programas de acuerdo con la oferta laboral.

DRUMMOND solicita a la comunidad que permitan la ejecución de la ficha y que a través de los otros programas que ejecuta la Sociedad se puedan ofertar nuevas carreras. La comunidad es enfática en plantear sus reparos frente a los programas ofertados. El Operador informa como se realizó el proceso de inscripción y los listados que aportó la comunidad con los interesados en los cursos ofertados.

DRUMMOND propone que los programas de tecnología que interesa a la comunidad se pueden revisar más adelante y la oferta de interesados en la comunidad. La comunidad solicita se revise con los inscritos a los programas para conocer el nivel de compromiso e interés en estudiar el programa al cual se inscribió. La sociedad DRUMMOND aclara que, lo propuesto va a generar retrasos en los cronogramas que no pueden ser imputables a la Sociedad.

PRODECO propone que a través del convenio que tienen con el SENA pueden generar certificados por competencia para los programas ofertados por DRUMMOND, con la condición de que sean mínimo 25 personas.

DRUMMOND propone que sean cuatro (4): soldadura, enfermería, salud ocupacional, seguridad industrial y mercadeo; sin perjuicio de que, más adelante, se puedan generar nuevos programas por fuera del PMS e iniciar lo más pronto posible su ejecución (septiembre). La comunidad no está de acuerdo con la propuesta y son enfáticos en que se realice una mesa con las 60 personas inscritas en seguridad y salud en el trabajo y se revise la voluntad de esas personas para mantenerse en ese programa.

Frente a la ficha del Sistema de Manejo Integral de Residuos Sólidos, una vez se entregue el predio iniciarán las gestiones correspondientes para seleccionar el operador de la ficha.

Frente a la ficha de paisajismo, la Secretaría de Ambiente ya tiene la caracterización de los árboles nativos y se encuentran en campo finiquitando las últimas acciones y una vez consoliden la información, se entregará a la Sociedad.

Frente a las fichas de intervención de la infraestructura, la próxima semana se entregarán las licencias correspondientes, para continuar con los avances.

La Defensoría del Pueblo sostuvo una reunión con el Alcalde para recibir respuesta respecto a las situaciones legales que se están presentando con la planta de tratamiento, están a la espera de la respuesta definitiva del Alcalde. Informa, además, la asesora de la Alcaldía que, la Secretaría de Planeación ya se encuentra adelantando el proceso de expropiación administrativa en caso de que la negociación no resulte. Se estará informando a los representantes de la comunidad los resultados de la negociación.

La comunidad pregunta cuándo inician las obras en el colegio. DRUMMOND a través del Operador informa que están verificando el Análisis de Precios Unitarios para las obras a ejecutar.

La comunidad plantea sus reparos y manifiesta que, esta es la razón por la que solicitan informes escritos de los avances de las fichas y cronogramas.

Intervención Alcaldía de La Jagua de Ibirico

Con relación a la ficha de condiciones de habitabilidad se estableció la mesa para la revisión de la caracterización que generó CESORE; expone los resultados que se evidenciaron del análisis que realizaron con base en la documentación que se le aportaron.

Expone los diseños de las posibles soluciones para los predios que no cumplen con las medidas. La comunidad plantea sus reparos y genera la alerta de que, en caso de que se determine construir una urbanización, a la administración le tocaría asumir los costos adicionales de la infraestructura que no debe garantizar DRUMMOND.

DRUMMOND aclara que, la caracterización de las privaciones todavía no se ha realizado y que la caracterización inicial que hizo CESORE dio un panorama inicial que se suma al que realizó la Alcaldía. Las propuestas que se reciban por parte de la Alcaldía serán analizadas por la Sociedad.

Varios y Cierre

El Director General procede a dar cierre a la mesa de trabajo y destaca los avances que se han alcanzado hasta el momento, se quisiera que avanzara más rápido, pero la idea es remover todos los obstáculos que se presenten y continuar avanzando de manera más ágil.

Se cumplió el objetivo de la reunión
SI __X__
NO____

Se requiere otra reunión:

SI ____ Fecha: _____
NO____

5. COMPROMISOS (Cuando Aplique)[1]

Compromiso	Responsable	Fecha límite de cumplimiento
Seguimiento al avance de las fichas del Plan de Manejo Socioeconómico.	DRUMMOND	Todos los jueves de cada mes.
Seguimiento al avance de las fichas del Plan de Manejo Socioeconómico.	PRODECO	Tercera semana de cada mes
Entrega de copia de los informes trimestrales del Plan de Manejo Socioeconómico a la Defensoría del Pueblo.	SOCIEDADES MINERAS	Cada 3 meses
Entrega de un informe detallado con el estado de avance de las fichas del PMS con su correspondiente cronograma.	SOCIEDADES MINERAS	Agosto de 2023
Informe con el estado de las licencias y permisos que se requieren en el marco de ejecución del PMS	ALCALDÍA DE LA JAGUA DE IBIRICO Y CORPOCESAR	Agosto de 2023
Entrega de copia de los actos administrativos de seguimiento al PMS emitidos por la ANLA a los representantes del Corregimiento.	ANLA	Agosto de 2023

[1] Si en el ítem No. de 2 de la presente acta se encuentran compromisos que no se cumplieron o aún están dentro de términos para su cumplimiento se solicita registrarlos nuevamente en este espacio.

Entrega del cronograma general con el estado de avance de las fichas que vienen ejecutando las sociedades.	ANLA	Agosto de 2023
Traslado a CORPOCESAR de la petición realizada por la comunidad para conocer el estado de los permisos que se requieran en el marco de ejecución del PMS.	ANLA	Agosto de 2023
Mesa de trabajo para la socialización de los resultados del estudio en el marco de la ficha productivo, rural y urbano.	PRODECO, COMUNIDAD, DEFENSORÍA DEL PUEBLO Y ANLA	18 de agosto de 2023, 8:00 a.m., JAC Boquerón
Mesa de trabajo para la revisión de la ficha de Formación para el Trabajo y Desarrollo Humano.	DRUMMOND	Septiembre de 2023

ANEXOS.

1. Listado de asistencia
2. Presentaciones de las sociedades mineras de los avances del PAR Modalidad Individual.

COLOMBIA POTENCIA DE LA VIDA

Ambiente

ANLA

AUTORIDAD NACIONAL
DE LICENCIAS AMBIENTALES

MESA DE TRABAJO **CON LA COMUNIDAD DE BOQUERÓN**

Avances en la implementación del Plan de Manejo Socioeconómico - PMS

2023

AGENDA

01
- Apertura
- Presentación de los asistentes

02 Verificación de compromisos establecidos en la Mesa de Trabajo del 14 de abril de 2023 y Balance espacio del 02 de agosto de 2023

03 Intervención de las Sociedades Mineras

04 Intervención de la Alcaldía de La Jagua de Ibirico

05 Intervención de la Comunidad de Boquerón

06 Intervención Entes de Control

07 Varios y Cierre

COLOMBIA POTENCIA DE LA VIDA

COMPROMISOS

Mesa de Trabajo
14
ABRIL
2023

Ambiente

01

ANLA
Visita institucional al corregimiento de Boquerón para escuchar a la comunidad.

02

ANLA
Socializar las fichas del componente social de los planes de manejo ambiental establecidos a las sociedades mineras y su implementación en el corregimiento de Boquerón

03

ANLA
Remitir a las sociedades mineras los oficios de respuesta emitidos por la ANLA en atención a las solicitudes realizadas por la comunidad en el espacio del 21 de febrero de 2023

04

DRUMMOND LTD
Entregar a la comunidad los cronogramas de las obras de la institución educativa.

ANLA
AUTORIDAD NACIONAL DE LICENCIAS AMBIENTALES

COMPROMISOS

05

DRUMMOND LTD y Alcaldía de la Jagua de Ibirico
Reunión Alcaldía y DRUMMOND para revisar la información asociada a la ficha de condiciones de habitabilidad.

06

DRUMMOND LTD y Operadores
Entregar a la comunidad la hoja de ruta del desarrollo de las fichas de Formación para el Trabajo y Desarrollo Humano y Alfabetización del Adulto Mayor.

07

C.I PRODECO S.A
Instalación de un almanaque con la programación de los espacios con la comunidad.

08

Sociedades Mineras
Compartir con la comunidad los cronogramas de las actividades que van a realizar las sociedades de forma mensual.

09

ANLA
Revisar la solicitud de la comunidad respecto al bono alimenticio

10

Sociedades Mineras y Comunidad
Fortalecimiento de los canales de información y comunicación.

FICHAS COMPONENTE SOCIAL

Exploración, construcción y montaje de carbonífera a cielo abierto denominado Proyecto Carbonífero Calenturitas

Titular: C.I. PRODECO S.A.

Expediente: LAM2622

FICHAS COMPONENTE SOCIAL

Programas y proyectos: Educación - Plan de manejo para la educación y la capacitación socio ambiental a las comunidades Ficha de Manejo: PMA_CAL_S_03B

❖ **Actividades Proyectos Ambientales Escolares -PRAES:**

Institución Educativa Boquerón

Asesorías especializadas

Jornada de embellecimiento

Fuente: Informe de Cumplimiento Ambiental – ICA 15 2022

FICHAS COMPONENTE SOCIAL

❖ Actividades Proceso de Educación Ambiental - PROCEDA 2022 - 2023 :

Bingo ambiental

Jornada de limpieza (embellecimiento)

Toma ambiental

Incentivo negocio verde

Fuente: Informe de Cumplimiento Ambiental – ICA 15 2022

FICHAS COMPONENTE SOCIAL

Apoyo proyectos productivos - Corregimiento Boquerón

Programas y proyectos: Productivos - Plan de manejo para generación de ingresos y emprendimiento

Ficha de Manejo: PMA_CAL_S_04

Medida 1. Creación o fortalecimiento de proyectos productivos (Elaboración de Diagnóstico, Convocatorias, Selección de propuestas y Ejecución de los proyectos):

1. **AGROPECUARIOS Y AGROINDUSTRIAL:** (CINCO – 5): Dos (2) Producción Avícola , Dos (2) Pollos de engorde y Uno (1) Porcicultura.

Porcicultura: Señor Francisco Barón

Pollos de engorde: Señora Lenis

Fuente: Informe de Cumplimiento Ambiental – ICA 15 2022

FICHAS COMPONENTE SOCIAL
Apoyo proyectos productivos - Corregimiento Boquerón

2. Asociativos Básicos

FUNDEBOQUERÓN SERVICIOS MEDIOAMBIENTALES
Señora: Marisol Quintero

3. Economía Naranja

GASTRONOMÍA - ELABORACIÓN GALLETAS ARTESANALES
Señora: Clementina Mendoza

4. Proyectos Especiales

BOQUERÓN RECICLA
Señora: Wendy López Imbrech

Fuente: Informe de Cumplimiento Ambiental – ICA 15 2022

FICHAS COMPONENTE SOCIAL
Apoyo proyectos productivos - Corregimiento Boquerón

5. **CAL –SER – (SENA EMPRENDER RURAL):** Proyectos derivados del Curso SER – Articulación Programa SER - SENA EMPRENDE RURAL: Uno (1) Pecuario Producción de pollos de engorde, Uno (1) Agroindustria – Producción de cárnicos y Uno (1) Agroindustria – Producción de lácteos.

MUJERES EMPRENDEDORAS DE BOQUERÓN
ASMEBO – **Pollos de engorde**
Señora: Zelanda Correa

ASPROCARBO – Producción derivados Cárnicos
Señor: Rafael Rivera

ASOPROLABO
Producción de lácteos
Señor: Francisco Barón

Fuente: Informe de Cumplimiento Ambiental – ICA 15 2022

FICHAS COMPONENTE SOCIAL

Programas y proyectos: Formación - Plan de formación en artes y oficios para el empleo Ficha de Manejo: PMA_CAL_S_06

Medida 1. Plan Becas Universitarias - Beneficios que reciben los miembros del programa Becas Universitarias del Grupo Prodeco: Con la ejecución de las iniciativas o modalidades de becas, actualmente hay una becada del Corregimiento de Boquerón: Estudiante de Ingeniería Biológica en la Universidad Nacional de la Paz, bajo la modalidad de Becas de Sostenimiento.

Fuente: Informe de Cumplimiento Ambiental – ICA 15 2022

FICHAS COMPONENTE SOCIAL
Apoyo proyectos productivos - Corregimiento Boquerón

Medida 2. Formación para el Empleo (Identificación de necesidades, Construcción del plan de capacitación Formación en artes y oficios, Alianza con el SENA y/o entidades de capacitación para llevar a cabo el plan de capacitación y Convocatoria.

CULTIVOS TRANSITORIOS

PRODUCCIÓN DE LECHE FERMENTADA

Fuente: Informe de Cumplimiento Ambiental – ICA 15 2022

FICHAS COMPONENTE SOCIAL

Fortalecimiento Comunitario:

1. Ley 2166 de diciembre de 2021
2. Fundamentos del desarrollo de la comunidad
3. Organización y subsistencia de la JAC
4. Articulación de los planes estratégicos de desarrollo de las JAC con los planes de desarrollo de las entidades territoriales
5. Comisión de conciliación y convivencia
6. Taller: uso de plataformas
7. Régimen económico y fiscal
8. Patrimonio, presupuesto y Software contable
9. Elaboración de proyectos e iniciativas comunitarias

Ley 2166 Dic/21 JAC Boquerón

Soy Líder JAC La Jagua

Entrega de certificado Eder Montesino

Fuente: Informe de Cumplimiento Ambiental – ICA 15 2022

FICHAS COMPONENTE SOCIAL

EXPLOTACIÓN MINERA EN LAS ÁREAS DE LOS CONTRATOS 144/97 "EL DESCANSO", 283/95 "SIMILOA" Y 284/95 "RINCÓN HONDO

Expediente: LAM3271

Explotación carbonífera Mina La Loma – Pribbenow

Expediente: LAM0027

Titular: DRUMMOND LTD.

FICHAS COMPONENTE SOCIAL

Programas y proyectos: Fortalecimiento comunitario e institucional

Ficha de Manejo: PMA-PMA-S02

Medida 1. Capacitación a funcionarios públicos y organizaciones sociales:

1. **<u>Formación de líderes:</u>** Diplomado Elaboración, Evaluación y Gestión de Proyectos. Universidad Sergio Arboleda (1 participante) 2019, 2020, 2021 y 2022.
2. **<u>Programa Alfabetízate:</u>** Disminuir la tasa de analfabetismo, en la población iletrada de los municipios del área de influencia de los proyectos mineros. Del Corregimiento de Boquerón han participado 95 personas. Operador: COMFACESAR

ALFABETÍZATE FASE 2 (2019)

ALFABETÍZATE FASE 4 (2022)

Fuente: Informe de Cumplimiento Ambiental – ICA 22 2023

FICHAS COMPONENTE SOCIAL

Medida 2. Apoyo anual a proyectos Comunitarios. Proyectos productivos (emprendimientos)

- **FUNDEBOQUERÓN:** Apoyo a Asociaciones Comunitarias del Corregimiento de Boquerón a través de Capacitación técnica, administrativa, psicosocial y económica para la ejecución de unidades de negocio familiar y fortalecimiento empresarial.

- **Incubadora de Proyecto Comunitario para la población de Boquerón:** Diagnóstico y formación para el emprendimiento (2019) - (Incubadora de Emprendimientos a través del operador Fundación Universitaria Área Andina). Actualmente proceso de convocatoria para iniciar caracterización para apoyo a emprendimientos.

- **Centro de Emprendimiento Social - CES de Boquerón:** Esta obra fue entregada a la comunidad en el año 2020. El centro fue diseñado para la instalación de una Unidad de Negocios, una heladería, panadería y centro de eventos, como emprendimientos definidos para la generación de empleo e ingresos de los participantes.

Fuente: Informe de Cumplimiento Ambiental – ICAs 20 - 2021, 9 - 2022 y 22 -2023

FICHAS COMPONENTE SOCIAL
Programas y proyectos: Desarrollo de Comunidades
Ficha de Manejo: PMA-PMA-S03

Medida 2. Cooperación con entes territoriales, comunidades, etc., en la construcción, dotación y mantenimiento de infraestructura básica de los municipios ubicados en el área de influencia:

1. Inversión CDI Centro de Desarrollo Infantil. (2016 – 2018)
2. Entrega Electrobomba Pozo comunitario. (2019)
3. Entrega 480 mercados en pandemia. (2020)
4. Arreglo general y Luminarias de canchas de futbol. (2016)
5. Pintura y Ampliación - Reparación y mejoramiento de la estructura eléctrica del Centro de Salud. (2016 – 2017)
6. Reparación de la Capilla. (2017)
7. Mantenimiento de vías internas con maquinaria (2022)
8. Juegos pirotécnicos Festival de Tamboras (2021)
9. Apoyo en las Festividades de la Virgen del Carmen (2023)

Fuente: Informe de Cumplimiento Ambiental – ICA 20 - 2021

CANALES DE COMUNICACIÓN

Inspectoras
Ambientales
Regionales
3015043331

Página
Web Institucional
Licencias@anla.gov.co

WhatsApp
Institucional
310 270 6713

APP ANLA
App Store
Google Play

Correo
Electrónico
Licencias@anla.gov.co

Contacto
Telefónico
601 254 0100
Línea Ética: 018000 129 215

Gaceta Ambiental

Allí puede realizar la búsqueda, consulta y descarga de documentos asociados a actos administrativos emitidos por la Autoridad Nacional de Licencias Ambientales

https://ct.anla.gov.co/GACETA/Consultar-gaceta

ANLA
AUTORIDAD NACIONAL DE LICENCIAS AMBIENTALES

GRACIAS

Facebook
@anlacol

YouTube
Autoridad Nacional de Licencias Ambientales

LinkedIn
Autoridad Nacional de Licencias Ambientales

Twitter
@ANLA_Col

2023

ANLA
AUTORIDAD NACIONAL DE LICENCIAS AMBIENTALES

Ambiente

ANLA
AUTORIDAD NACIONAL
DE LICENCIAS AMBIENTALES

Plan de Manejo Socioeconómico de Boquerón PMS - DLTD Avances

Julio 2023

Fichas Drummond – PMS Boquerón

Número		Subprograma
1	IS 1-1	Intervención de la institución educativa
2	IS 4-4	Mejoramiento del centro de vida
3	IS 5-5	Mejoramiento de condiciones de habitabilidad
4	IS 6-6	Mejoramiento de la planta de tratamiento de agua
5	IS 10-10	Siembra de árboles y paisajismo urbano
6	IS 12-12	Sistema de manejo integral de residuos sólidos y biocompostaje
7	MDV 2-14	Formación para el trabajo y desarrollo humano
8	MDV 3-15	Formación para la educación superior
9	CULT 1-16	Alfabetización para adultos mayores
10	CULT 2-17	Generación de capacidades locales

Aliados DLTD – PMS Boquerón

AREANDINA
Fundación Universitaria del Área Andina

CORPORACIÓN ORGANIZACIÓN EL MINUTO DE DIOS

UPARSISTEM

COMFACESAR
Estamos cumpliendo sueños

AECOM

COORAMBIENTAL

Fichas Drummond – PMS Boquerón

1 Ficha IS 1-1 Intervención de la institución educativa.

- ✓Placa de concreto adecuada por **COMD - DLTD** y traslado efectivo de la estación de material particulado por la Alcaldía. Abril 2023
- ✓Se tramitó la licencia de construcción para obra nueva y permiso de mantenimiento general – Resolución lista de Planeación municipal. Junio 2023
- ✓Proceso de contratación en curso – alistamiento COMD.

2 Ficha IS 4-4 Mejoramiento del centro de vida.

- ✓Se tramitó la licencia de construcción para obra por parte de **COMD – DLTD**. Pendiente: Resolución de Planeación municipal. Mayo 2023
- ✓Pendiente acuerdo municipio – tercero privado con respecto a lote colindante.
- ✓Proceso de contratación en curso – alistamiento.

Fichas Drummond – PMS Boquerón

3 Ficha IS 5-5 Mejoramiento de condiciones de habitabilidad.

- ✓Para facilitar la planificación urbanística y la definición de los 424 predios/viviendas a intervenir, DLTD aportó a Planeación municipal (Jun 2023):
  - ✓73 cartas catastrales urbanas.
  - ✓2.970 registros homogénicos.
  - ✓1 plano de conjunto.
- ✓Pendiente la identificación/titulación de 424 predios para desarrollar proceso de contratación.

4 Ficha IS 6-6 Mejoramiento de la Planta de Tratamiento de agua.

- ✓Se tiene caracterizada la calidad del recurso hídrico proveniente del pozo de captación (Laboratorios Nancy Flores).
- ✓Se diseñó propuesta preliminar de intervención (Tecnoaguas).
- ✓Oficio a Defensoría del Pueblo, con el ánimo de solicitar facilitación de acuerdos que viabilicen la intervención (30 jun 2023).
- ✓Pendientes las licencias para intervenir predios y permisos de captación y uso del recurso hídrico Corpocesar.

Fichas Drummond – PMS Boquerón

5 Ficha IS 10-10 Siembra de arboles y paisajismo urbano.

- ✓Acopio y reconocimiento de inventario de especies nativas – Vivero y Departamento Ambiental DLTD.
- ✓Pendiente: Esquema urbanístico general que contempla el espacio público y las zonas verdes (jardín, antejardín, bulevares, perfiles viales, etc.).
- ✓Para facilitar la planificación urbanística DLTD aportó a Planeación municipal (Jun 2023):
  - ✓73 cartas catastrales urbanas.
  - ✓2.970 registros homogénicos.
  - ✓1 plano de conjunto.

6 Ficha IS 12-12 Sistema MIRS y Biocompostaje.

- ✓Se mantiene operación de la planta de tratamiento con financiación DLTD recogiendo y procesando residuos de más de 300 hogares.
- ✓Se mantiene lombricultivo y abono orgánico.
- ✓Pendiente aporte del predio por el municipio.

Fichas Drummond – PMS Boquerón

7 Ficha MDV 2-14 Formación para el trabajo y desarrollo humano.

- ✓Preinscripción de 126 beneficiarios (Abril 2023).
- ✓Gestión exitosa DLTD de permiso de uso de las instalaciones de la Institución Educativa de Boquerón los sábados – Diócesis de Valledupar (Mayo 2023).
- ✓Instalación de Internet por parte de la alcaldía en 5 salones (Junio 2023).
- ✓Proceso contractual **UPARSISTEM** – Alistamiento.
- ✓Libro “El Trabajo y la transformación productiva del Cesar” Junio 2023.

8 Ficha MDV 3-15 Formación para la educación superior.

- ✓49 Beneficiarios. Operador: **Coorambiental**
- ✓Socialización de oferta y taller ¿Cómo estar preparado para ser competitivo?, gerencia de sí mismo y proyecto de vida (27 junio 2023).
- ✓Treinta y siete (37) estudiantes en carreras profesionales, dos (2) en programas tecnológicos y diez (10) en cursos técnicos profesionales.
- ✓Alerta: 4 estudiantes inactivos – pérdida definitiva de beneficios.

Fichas Drummond – PMS Boquerón

9 Ficha CULT 1-16 Alfabetización de adultos mayores.

- ✓Resolución Secretaría departamental de Educación para Boquerón (Abril 2023).
- ✓Permiso Diócesis de Valledupar acceso al colegio domingos (Mayo 2023).
- ✓Socialización # 1 a la población objetivo **COMFACESAR** (21 junio 2023)
- ✓Puerta a puerta población objetivo (25 julio 2023).

10 Ficha CULT 2-17 Generación de capacidades locales.

- ✓En ejecución del plan de capacitación y fortalecimiento a 6 organizaciones cívicas no productivas – **UNIV. AREANDINA**
- ✓En implementación Diplomados de Liderazgo Juvenil y Femenino – 80 líderes.
- ✓Veeduría ciudadana – 40 estudiantes de diplomado – Grados agosto 2023.

Detalle de las PQRS a Cargo de Drummond
Abril 1 de 2023 a Junio 30 de 2023

TEMA	Q. PQRS	ABIERTAS	CERRADAS
Solicitud de información	4	1	3
Otros temas	3		3
PMS BQ - Socialización de Avances	1		1
TOTAL	**8**	**1**	**7**

TIPO	TOTAL
Petición	8
Queja	0
Reclamo	0
TOTAL	**8**

DRUMMOND LTD.
COLOMBIA

Síguenos en

@DrummondLtdCo Drummond Ltd. Colombia

@drummondltdco DrummondLtdCo Drummond Ltd.

www.drummondltd.com

¡Gracias!

CORPORACIÓN ORGANIZACIÓN EL MINUTO DE DIOS

Avances del Proyecto Plan de Manejo Socio – Económico PMS Corregimiento de Boquerón

Junio / 2023

ACTIVIDADES EN CURSO

INSTITUCION EDUCATIVA

- **OBRAS DE MEJORAMIENTO Y MANTENIMIENTO**
  - Cancha Múltiple
  - Cocina - Comedor
  - Aulas Existentes
  - Biblioteca
  - Batería Sanitaria
  - Área Administrativa
  - Zonas Comunes
- **OBRA NUEVA**
  - 6 Aulas Escolares
  - 1 Batería Baños
  - Zonas de Circulación

HOGAR DE VIDA

- **AMPLIACION**
- **DOTACION**

INSTITUCION EDUCATIVA

OBRAS DE MEJORAMIENTO Y MANTENIMIENTO

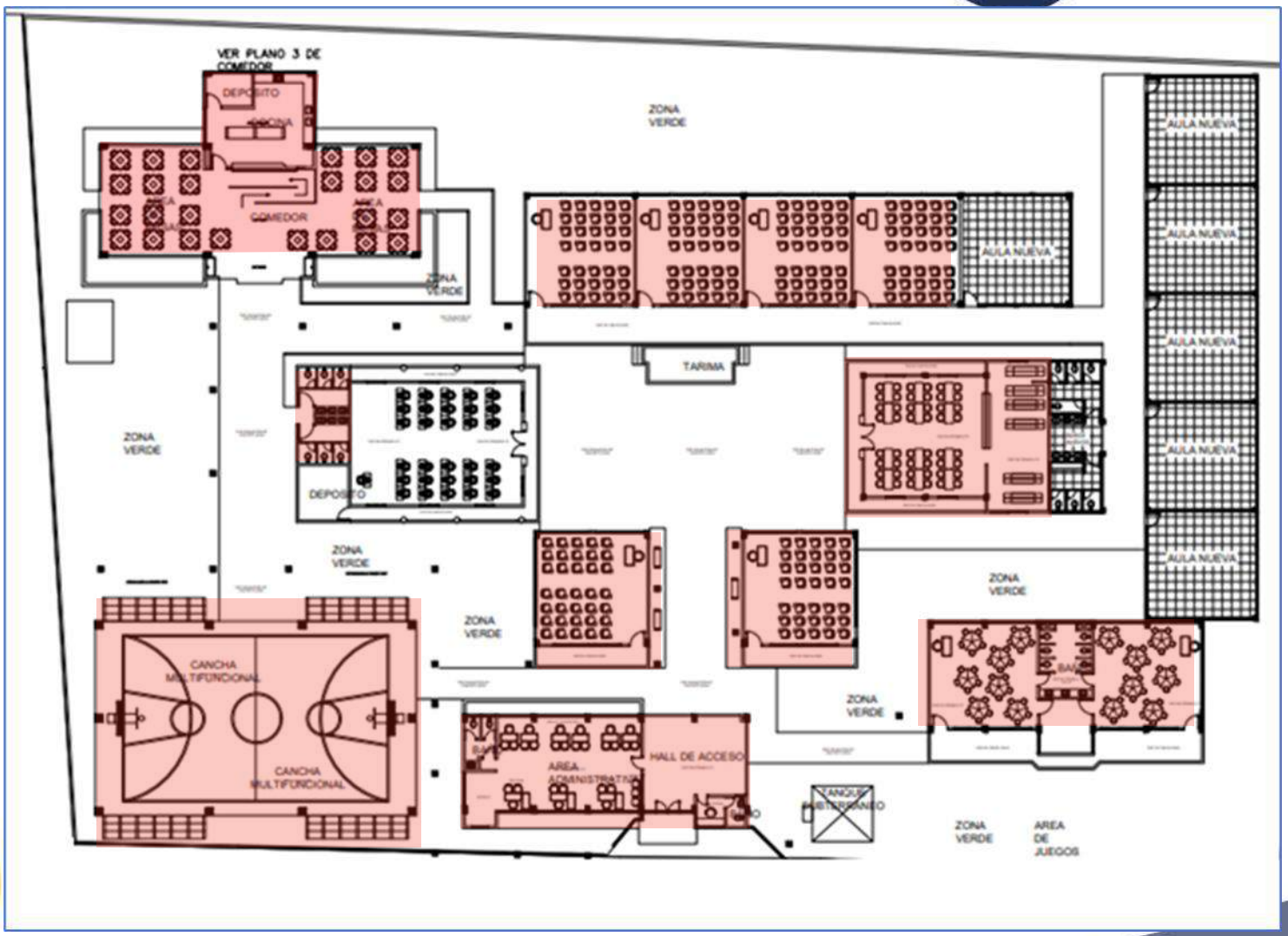

INSTITUCION EDUCATIVA

OBRA NUEVA

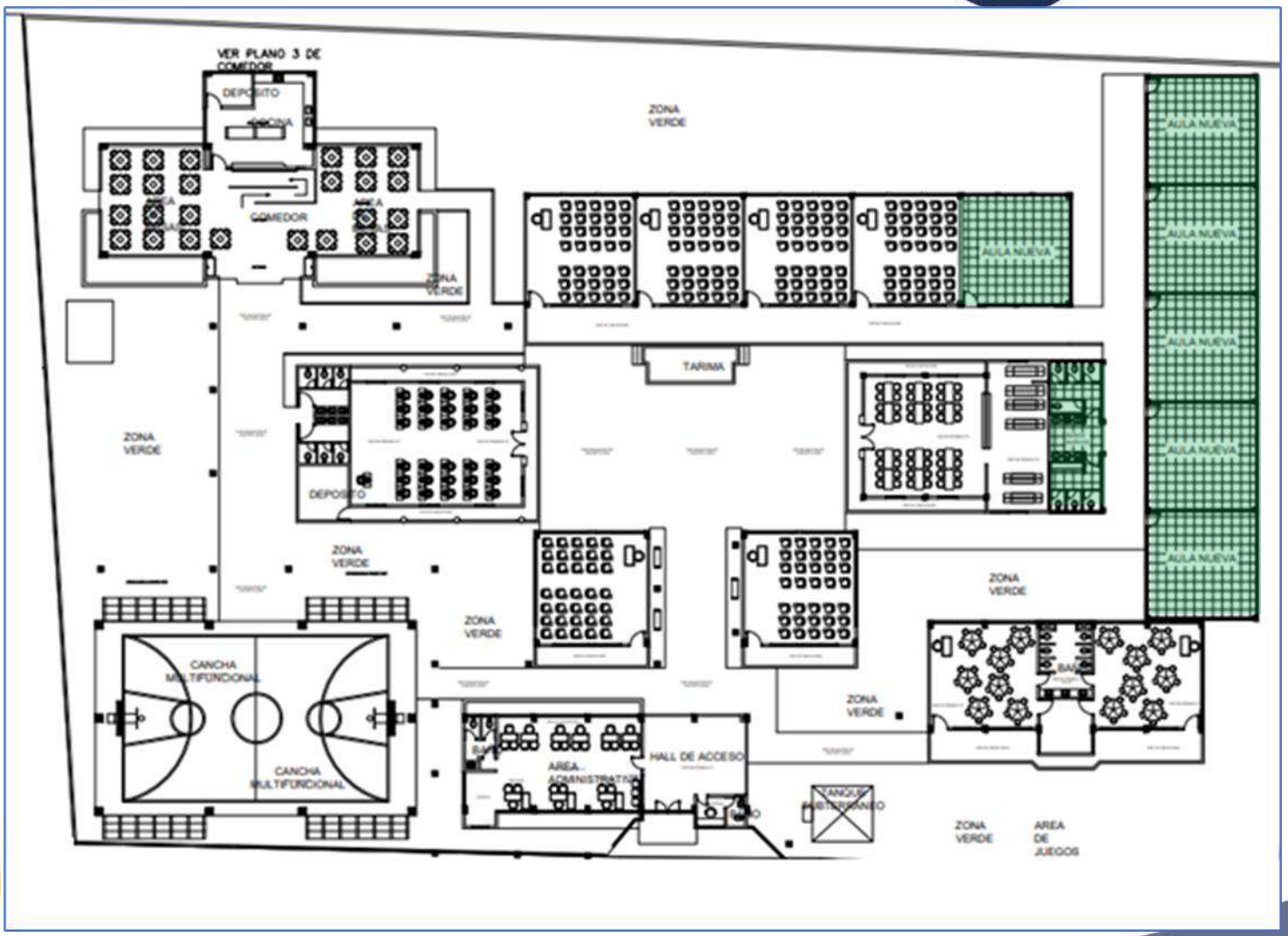

INSTITUCION EDUCATIVA

IMÁGENES ILUSTRATIVAS
OBRA NUEVA

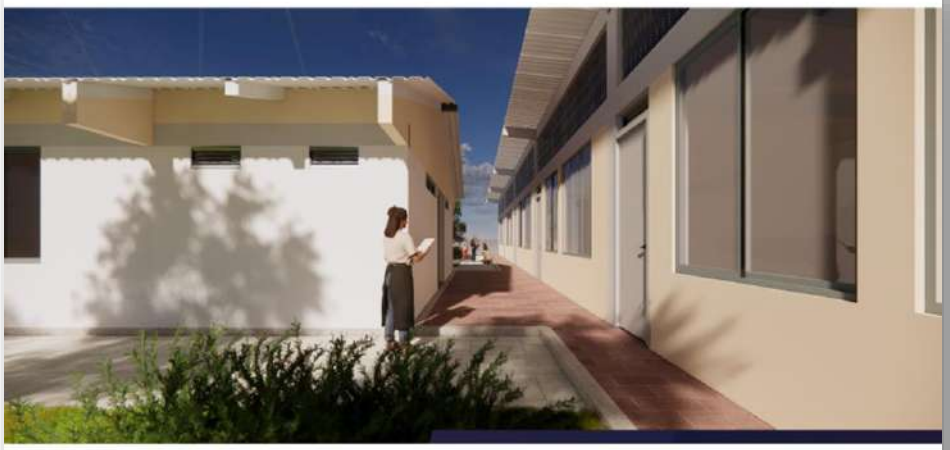

Construcción de 6 aulas nuevas con las mismas especificaciones de las actuales

INSTITUCION EDUCATIVA

ESTUDIOS TECNICOS EJECUTADOS

- **Levantamiento Topográfico**
  Levantamiento del predio general con equipos de precisión, utilizando método RTK según resolución IGAC.
- **Estudio de Suelos**
  Planta general con ubicación de exploraciones.
  Informe del estudio geotécnico de exploraciones.
- **Diseño Arquitectónico**
  Localización, plantas, cortes, fachadas, detalles constructivos.
- **Diseño Estructural**
  Análisis tridimensional de la estructura.
  Memorias de cálculo acordes a la normativa vigente.
- **Diseño Eléctrico**
- **Diseño Hidrosanitario**

INSTITUCION EDUCATIVA

OBRAS PARA LA REUBICACION DE LA ESTACION DE MEDICION DE LA CALIDAD DE AIRE

INSTITUCION EDUCATIVA

OBRAS PARA LA REUBICACION DE LA ESTACION DE MEDICION DE LA CALIDAD DE AIRE

INSTITUCION EDUCATIVA

OBRAS PARA LA REUBICACION DE LA ESTACION DE MEDICION DE LA CALIDAD DE AIRE

INSTITUCION EDUCATIVA

OBRAS PARA LA REUBICACION DE LA ESTACION DE MEDICION DE LA CALIDAD DE AIRE

HOGAR DE VIDA

ESTADO ACTUAL

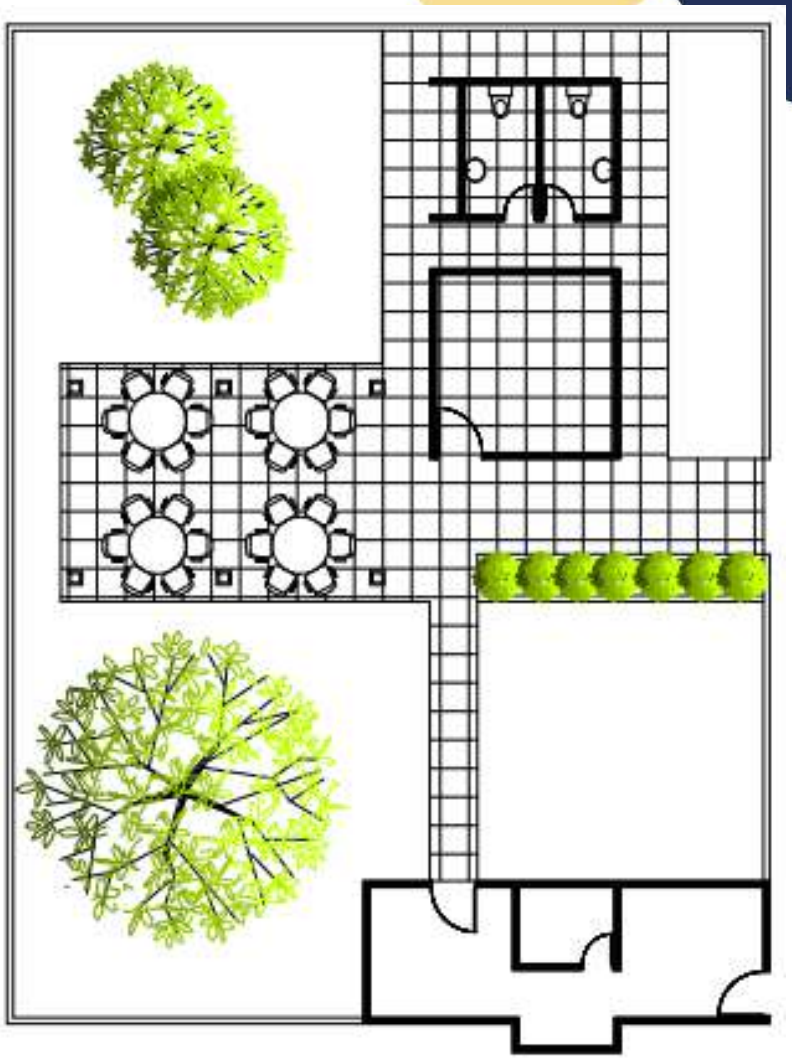

AREA UTIL ACTUAL – 105 M2

ATENCION ACTUAL – 25 PERSONAS

HOGAR DE VIDA

AMPLIACION

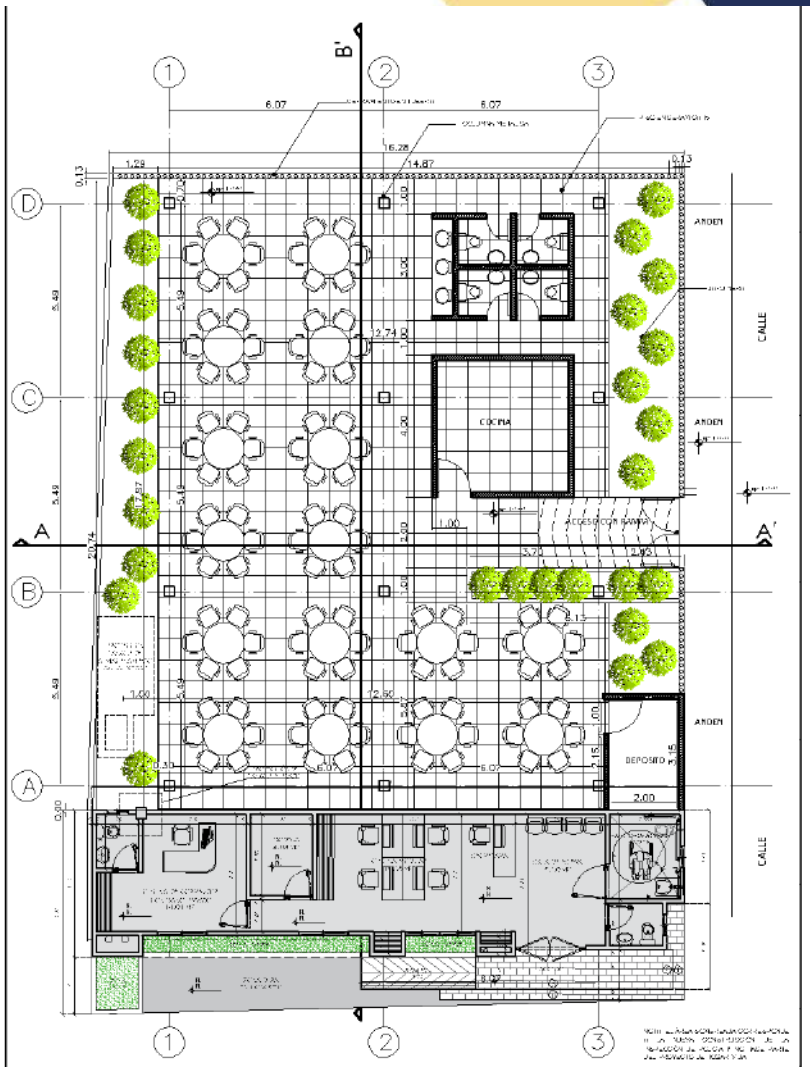

AREA UTIL AMPLIACION – 281 M2

ATENCION AMPLIACION – 96 PERSONAS

HOGAR DE VIDA

IMÁGENES ILUSTRATIVAS AMPLIACION

HOGAR DE VIDA

IMÁGENES ILUSTRATIVAS AMPLIACION

HOGAR DE VIDA

IMÁGENES ILUSTRATIVAS AMPLIACION

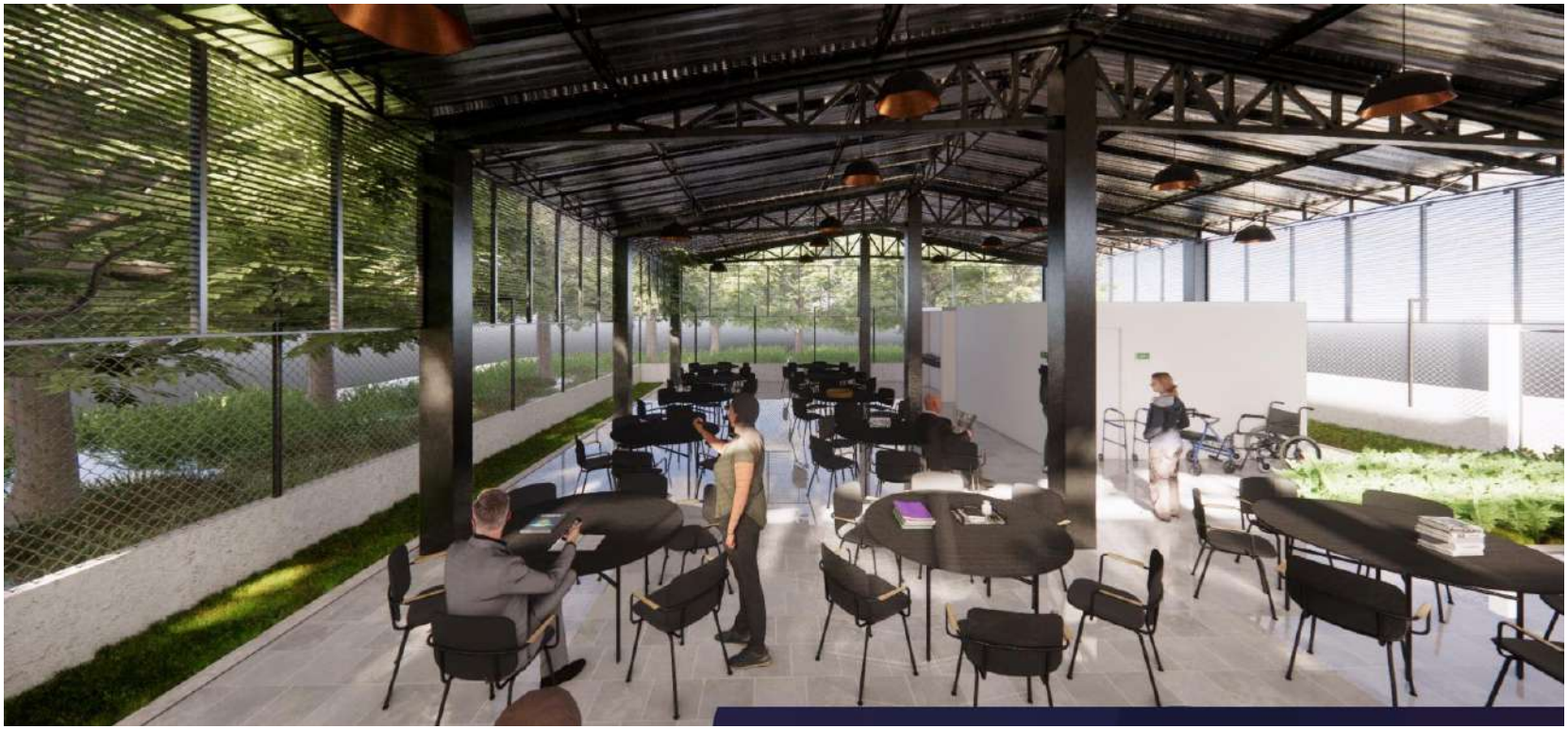

HOGAR DE VIDA

IMÁGENES ILUSTRATIVAS AMPLIACION

INSTITUCION EDUCATIVA Y HOGAR VIDA - BOQUERON

CRONOLOGIA

Etapa Precontractual y Contractual

Mayo 1-15 / 2023

- Estudio Topográfico
- Estudio de Suelos
- Diseño Arquitectónico
- Diseño Estructural
- Diseño Eléctrico
- Diseño Hidrosanitario
- Memorias

Radicación Estudios y Diseños Ente Territorial

Mayo 16 / 2023
Radicación de Solicitud de Licencia

Mayo 24 / 2023
Observaciones Técnicas Planeación

Junio 14 / 2023
Respuesta Observaciones Técnicas a Planeación

Emisión Licencia de Construcción

Junio 21 / 2023

- Expedición de Licencia Institución Educativa. Licencia No 21/06/2023

- Pendiente Expedición de Licencia Hogar Vida por Planeación.

CORPORACIÓN ORGANIZACIÓN EL MINUTO DE DIOS

Gracias

SUBPROGRAMA DE FORMACIÓN PARA EL TRABAJO Y DESARROLLO HUMANO

UPARSISTEM

OPERADOR

DRUMMOND LTD.
COLOMBIA

AVANCES EN LA EJECUCIÓN DE LA FICHA

SUBPROGRAMA DE FORMACIÓN PARA EL TRABAJO Y DESARROLLO HUMANO

Licencia de Funcionamiento, según resolución 0285 del 01 de diciembre de 2008 y 000176 del 18 de Octubre de 2016 emanadas por la Secretaria De Educación Municipal.

AVANCES Y GESTIÓN PREVIA

El Centro Educativo de Sistemas UPARSISTEM ha realizado los siguientes avances previamente a la ejecución de la ficha:

En cuanto a la Gestión de Matrícula:

- Gestores asignados para los proceso de matricula.
- Asignación del Coordinador del convenio
- Lideres de gestión de seguimiento asignados

AVANCES Y GESTIÓN PREVIA

En cuanto a la Gestión de Académica:

- Planes Académicos proyectados y ajustados a los tiempo requeridos
- Asignación de los docentes para el procesos de formación
- Organización de los Laboratorios que se trasladaran a la población

AVANCES Y GESTIÓN PREVIA

En cuanto a la Gestión de Contratación:

- Docentes y Recurso humano requerido contratado para la formación
- Materiales e insumos de formación Aprobados pendiente de adquisición
- Contratación de los medios de transporte para el traslado de los docentes y laboratorios.
- Equipos y herramientas complementarios para los laboratorios listo para su traslado al inicio de la formación.

Resumen de la Gestión Previa

EQUIPO
SOPORTE

GESTORES ACADEMICOS
GESTORES MATRICULA
GESTORES DE SEGUIMIENTO

PLANES
ACADÉMICOS

PLANES ACADEMICOS ORGANIZADOS Y PROYECTADOS EN LOS TIEMPOS ESTABLECIDOS

DOCENTES
CONTRATADOS

DOCENTES CONTRATADOS EN CADA UNO DE LOS PROGRAMAS DE FORMACIÓN

LOGISTICA
MOVILIDAD

CONTRATACIÓN DEL TRANSPORTE QUE GARANTICE EL TRASLADO DE LOS DOCENTES, EQUIPO SOPORTE Y LABORATORIOS

CERTIFICACIÓN DE CALIDAD

CELAC
Calidad en Educación
ISO 9001 NTC 5555

UPARSISTEM

Listo para Formar

AVANCES DEL PLAN DE MANEJO SOCIO ECONÓMICO PMS DE BOQUERÓN.

Julio de 2023

AVANCES PMS BOQUERÓN

PRODECO
C.I. PRODECO S.A.

FICHAS A CARGO DE C.I PRODECO S. A

1. SUBPROGRAMAS DE INTERVENCIÓN DEL CENTRO DE DESARROLLO INFANTIL CDI.
2. SUBPROGRAMAS DE MEJORAMIENTO CENTRO DE SALUD.
3. SUBPROGRAMAS DE PARQUE CENTRAL.
4. SUBPROGRAMAS DEPORTIVO.
5. SUBPROGRAMAS DE INSPECCIÓN DE POLICÍA.
6. SUBPROGRAMA PRODUCTIVO RURAL Y URBANO DE BOQUERÓN.
7. SUBPROGRAMA DE PREVENCIÓN DE LA VIOLENCIA DE GÉNERO E INTRAFAMILIAR

AVANCES PMS BOQUERÓN

PRODECO
C.I. PRODECO S.A.

5 FICHAS DE INFRAESTRUCTURA SOCIAL

- Diseños pre-conceptuales y diseños de ingeniería de detalles terminados en su totalidad y enviados a la secretaria de planeación de la Jagua de Ibirico para su validación y aprobación.
- Inicio del proceso de licitación para adjudicación de las 5 obras de infraestructura comunitaria.
- El 25 de julio de 2023, se realizó visita de campo con los proponentes para la ejecución de las obras de infraestructura comunitaria.

CONVENIO DE SALUD

La ficha de la intervención del subprograma del centro de salud, se viene implementando desde el mes de junio de 2022, el convenio actualmente se encuentra en etapa de protocolización para la extensión del contrato con el Hospital para el segundo semestre del año. Estamos a la espera del suministro de información por parte del Hospital.

DISEÑO DEFINITIVO

PRODECO
C.I. PRODECO S.A.

Centro de Desarrollo Infantil- CDI

DISEÑO DEFINITIVO

PRODECO
C.I. PRODECO S.A.

CONSULTORIO

Mejoramientos Centro de Salud

DISEÑO DEFINITIVO

PRODECO
C.I. PRODECO S.A.

Parque Central

DISEÑO DEFINITIVO

PRODECO
C.I. PRODECO S.A.

Cancha de Futbol

DISEÑO DEFINITIVO

PRODECO
C.I. PRODECO S.A.

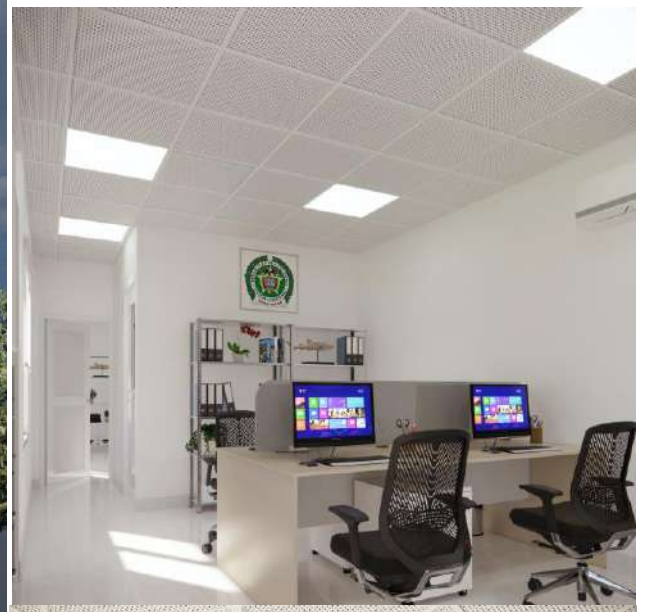

Inspección de Policía

AVANCES PMS BOQUERÓN

PRODECO
C.I. PRODECO S.A.

SUBPROGRAMA PRODUCTIVO RURAL Y URBANO DE BOQUERÓN.

- Terminación del estudio socioeconómico, con la definición de las líneas productivas con las cuales se van a construir los proyectos
- Proceso de validación de los resultados del estudio socioeconómico.
- Proceso de licitación para la contratación del operador para la ejecución de los proyectos productivos.
- Manual operativo.

AVANCES PMS BOQUERÓN

PRODECO
C.I. PRODECO S.A.

SUBPROGRAMA DE PREVENCIÓN DE VIOLENCIA DE GENERO E INTRAFAMILIAR

- Continuidad de las actividades del programa de sensibilización para la prevención de violencia basada en género enfatizando la violencia contra las mujeres, niñas, niños y la comunidad LGBTIQ+ en Boquerón, a la fecha se han realizado 15 espacios con la comunidad .
- En cuanto al apoyo logístico para las cinco (5) actividades desarrolladas por la secretaria de Salud de La Jagua de Ibirico, el 22 de junio se desarrollo la ultima actividad con la Alcaldía dando así cumplimiento total de esta actividad.
- Preparación para el primer evento masivo de replica de información por parte de los jóvenes pertenecientes del colectivo afable.

PRODECO
Centro Empresarial Las Américas II
Calle 77 B No. 59 – 61, Piso 5
PBX: (+57 5) 3695500
FAX: (+57 5) 3582825
www.prodeco.com.co

PRODECO
En Pro de Colombia

PATRIA ENERGÉTICA
Por una Transición Justa

CNR
COLOMBIAN NATURAL RESOURCES

Avances Implementación Ficha IS-11-11 PMS Centro Poblado de Boquerón 2023- 2T

Ficha IS-11-11

Mediante Resolución 664 del 29 de marzo de 2022 y Resolución 1272 del 10 de junio de 2022, se acepta un Plan de Manejo Socioeconómico – PMS para el corregimiento de Boquerón.

Dentro del PMS se propuso el Programa de Infraestructura Social, Subprograma pavimentación de vías correspondiente a la ficha IS-11-11, la cual es responsabilidad de CNR.

Objetivo General de la ficha

Garantizar la disponibilidad de la infraestructura vial del Centro Poblado del corregimiento de Boquerón, que atienda el impacto generado por el no reasentamiento, pavimentando como mínimo 1.5 kilómetros lineales, propuestos en la ficha IS-11-11 “Subprograma de Construcción de Vías”, aplicando la normatividad técnica vigente en la materia.

Plan de acción

Objetivo No. 1 – Asegurar la coordinación con la Alcaldía de la Jagua de Ibirico en la ejecución de las actividades predecesoras a la construcción de la vía.

Objetivo No. 2 – Realizar estudio de ingeniería y diseño correspondiente de la vía a pavimentar

Objetivo No. 3 – Construir al menos 1,5 kms lineales de vía con base en los resultados del estudio de ingeniería y el diseño aprobado

Objetivo No. 4 - Mantener informada a la comunidad de Boquerón sobre el avance del cumplimiento del subprograma de pavimentación de vías.

COLOMBIAN NATURAL RESOURCES
PATRIA ENERGÉTICA

Avance frente al cumplimiento objetivo No. 1

Coordinación con la Alcaldía de la Jagua de Ibirico

CNR fue invitado por la Alcaldía de la Jagua de Ibirico a la reunión de socialización del inicio del proceso de construcción del alcantarillado de Boquerón, la cual tuvo lugar el día 29 de mayo de 2023.

Avance frente al cumplimiento objetivo No. 2

Estudio de ingeniería y diseño de la vía

Etapa precontractual

Se elaboraron los Términos de referencia.

Se efectuó la invitación a proponentes con amplia experiencia

Se efectuó visita de obra, en el corregimiento de Boquerón con el acompañamiento de dos representantes del comité PMS y asisten tres empresas.

Se recibieron ofertas técnicas y económicas por parte de las tres empresas interesadas.

Análisis de las ofertas técnicas y económicas en proceso.

Avance frente al cumplimiento objetivo No. 3

Construcción de la vía

1. El cumplimiento de este objetivo está condicionado al cumplimiento de las actividades previstas dentro del objetivo No. 1

Avance frente al cumplimiento objetivo No. 4

Información a la comunidad de Boquerón sobre el avance

1. Coordinación de reuniones periódicas con representantes del Comité PMS

El 30 de mayo se efectúa visita de obra, en el corregimiento de Boquerón. Se cuenta con el acompañamiento de dos representantes del comité PMS.

Este acompañamiento permite que los representantes del comité PSM estén al tanto del avance de las actividades. El 14 de Julio se efectuó nuevo espacio de reunión donde se socializaron los avances de la implementación de la ficha IS-11-11. En la reunión se indagó del avance de la construcción del alcantarillado, donde se informó por parte de los representantes del comité PMS que las obras a la fecha no habían iniciado. Finalmente, se realizó recorrido por las áreas de la intervención del alcantarillado donde se constata la información entregada por la comunidad.

¡Gracias!

PATRIA ENERGÉTICA
Por una Transición Justa

CNR
COLOMBIAN NATURAL RESOURCES

www.patriaenergetica.co

AUTORIDAD NACIONAL DE LICENCIAS AMBIENTALES	LISTADO DE ASISTENCIA	Fecha: 28-10-2020 Versión: 5 Código: GD-FO-06

REUNIÓN [ ] MESA DE TRABAJO [X] INDUCCIÓN [ ] CAPACITACIÓN [ ] OTROS [ ]

LUGAR: Archivo Dptl Valledupar FECHA: 4/08/2023 HORA INICIO: 8:45 a.m HORA FINAL:

TEMA: Mesa de Trabajo Boquerón - Avances PMS - plan de manejo socioeconómico Corregimiento Boquerón.

LIDERA: Autoridad Nacional de Licencias Ambientales - ANLA. EQUIPO ACOMPAÑANTE:

No.	NOMBRES Y APELLIDOS	DOC. IDENTIDAD	PLANTA	CONTRATO	ENTIDAD / DEPENDENCIA	TELEFONO o EXTENSIÓN	CORREO ELECTRÓNICO	FIRMA
1	Yeinis Floret	1065994662			Prodeco	3107035785		[firma]
2	Jose ospino	1065809976			Prodeco	3216090111		[firma]
3	JAIRO Pz GRANADOS	12557645			Comd	3008515865		[firma]
4	Juan Pablo Fonseca T	79944780			COMD	3158687068		[firma]
5	Luis Felipe Garnica R	1065647497			CNR	3022709369	luis.garnica@cnrcol.com	[firma]
6	HARVEY RODRIGUEZ	80426936			CNR	3108607737	sostenibilidad@cnrcol.com	[firma]
7	Leynis Cantillo Ramos	1065614696			CNR	3125011406	leynis.cantillo@cnrcol.co	[firma]
8	WISAM FARAJ	12.646.243			DLTD	3153290559	wfaraj@drummondltd.com	[firma]
9	Aura Maria Mesa	51771342			Dltd	3168348301	Gmesa@drummondltd.com	[firma]
10	William Feragotto	2000009480			AECOM	3183800482	william.feragotto@aecom.com	[firma]
11	Mauricio Patiño H.	19016229			Coordinador	3126360511	direccion.cjoulu@coordinador.co	[firma]
12	Rosa Santamaria Guerrero	1004501307			MinMinas-DME	3042168739	rlsantamaria@minenergia	Rosa S. G.
13	Rodolfo Ortega R	49764603			ANM	3166210	rodolfo.ortega@anm.gov.co	[firma]

Powered by CamScanner

No.	NOMBRES Y APELLIDOS	DOC. IDENTIDAD	PLANTA	CONTRATO	ENTIDAD / DEPENDENCIA	TELEFONO o EXTENSIÓN	CORREO ELECTRÓNICO	FIRMA
14	Elfrido Paez	85467016		X	Defensoria		epaez@defensoria.gov.co	Elf
15	Marisol Quintero A.	1.064.109.991			Rte. Comunidad		marisolnathalia1987@hot	
16	Donaldo Jimenez M.	12.523.138			Comunidad.		donaldo [illegible]@gmail.com	
17	CAROLINA Acosta	36574073			R comunidad			
18	lorena lopez	36573742			R comunidad			
19	ENDER MONTECINO	1064713627			Comunidad			
20	Ursulina carranza	36572757			comunidad			ursulina
21	Hilario Vega lopez	77017781			Comunidad	3145349075.		
22	Wilber José Mejía	12643819			Comfacesar	3215887429		
23	JOSE JAIME RODRIGUEZ VEGA	12644186			COMFACESAR	3153570335		
24	Ovidio Orozco	12521608			R P.M.S	3107029641		Ovidio Orozco
25	Luis E. Guerra Márquez	79050800			Arandino	3114220483	lguerra@arandina.edu.co	
26	Mónica P. Clark Becerra	52415773	X		CGR	605 5184000 ext. 24000	monica.clark@contraloria.gov.co	
27	MARIA FABELI AVILA G	1064113923		X	MIN ENERGIA	3218024314	mavilag@fucolde.org	MARIA AVILA
28	Mailen Alvarado	49760144		X	Gob. Cesar	3005378969	malvarado_[illegible]	
29	Hector Paz	1264610		X	Upar sistem	312655210	hectorpaz@[illegible].edu.co	
30	Sandra Lucía Rodríguez	52116615	X		Defensoría del Pueblo	320 396 9098	sanrodriguez@defensoria.gov.co.	

Powered by CamScanner

No.	NOMBRES Y APELLIDOS	DOC. IDENTIDAD	PLANTA	CONTRATO	ENTIDAD / DEPENDENCIA	TELEFONO o EXTENSIÓN	CORREO ELECTRÓNICO	FIRMA
14	Wduwing Páez	91529461		X	Defensoría del Pueblo	3185202193	lvpaez@defensoria.gov.co	
15	Wera Mercado Barr	1136080994	X		Defensoría del Pueblo	3152410969	lmercado@defensoria.gov.co	
16	Jehenniff Luguez	49.793.391		X	ANM	3012243848	jehenniff.luguez@anm.gov.co	
17	Rodrigo Negrete M	79801001	X		ANLA		rnegrete@anla.gov.co	
18	Sara Natalia Orozco J.	1019024281		X	ANLA		sorozco@anla.gov.co	Sara Orozco J.
19	Rosa Santamaria Guerrero	1004501507		X	MinMinas-DME	3042168739	rlsantamaria@minenergia.gov.co	Rosa S.G.
20	Carlos A. Ariza Romero	77174458		X	Defensoría del Pueblo	3107338497	cariza@defensoria.gov.co	
21	Jairo Díaz Granados M	12.537.645	X		COMD	3008515865	jdiazgranados@minutode	
22	Juan Pablo Fonseca F	79944280			COMD	3158687068	jpfonseca@minutodedios.org	
23	Ovelio E. Jiménez	12522363	X		Asociación	310-504	oveliojimenez	
24					La Jagua	6776	@hotmail.com	
25	Melissa Gomez	39462204		X	ANLA	3016709331	melissa@anla	
26	José Joaquín Aristizábal	1014181227		X	ANLA	312 481 0718	jaristizabal@anla.gov.co	
27	Laura E. Santoyo M	63310405	X		ANLA	3116601110	lsantoyo@anla.gov.co	
28	Wilson Alfredo Rojas Carrillo	7762621			C.G.R.	3005868077	wilson.rojas@contraloria.gov.co	
29	Mónica P. Olarte Becerra	52415798	X		CGR	5187000 ext. 24000	monica.olarte@contraloria.gov.co	
30								

Powered by CamScanner

No.	NOMBRES Y APELLIDOS	DOC. IDENTIDAD	PLANTA	CONTRATO	ENTIDAD / DEPENDENCIA	TELEFONO o EXTENSIÓN	CORREO ELECTRÓNICO	FIRMA
14	Gelca P Gutiérrez B	49773372	X		Alcandina	3212015291	gegutierrez2@alcandina.edu.co	
15	Calma Rosa Gómez	49792750			Alcandina	3146941228	ggomez@	
16								
17								
18								
19								
20								
21								
22								
23								
24								
25								
26								
27								
28								
29								
30								

Powered by CamScanner