

ADCI

ÁRBOL DE DECISIÓN DE COMPENSACIÓN E INVERSIÓN DE NO MENOS **DEL 1%**

¿EN QUÉ CONSISTE EL ADCI?

Es un instrumento que facilita la toma de decisiones de manera estructurada considerando diferentes opciones y criterios para la formulación de planes de compensación, con base en el Manual de compensaciones del componente biótico - MCCB y planes de inversión forzosa de no menos del 1% de acuerdo al Decreto 2099 del 2016, en lo que respecta a acciones de conservación.

Símbolos del diagrama de flujo:

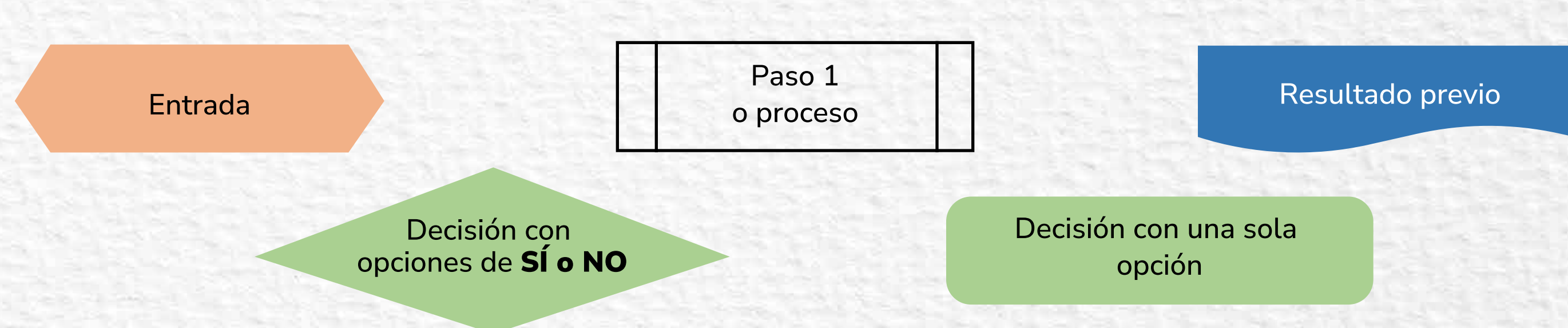

COMPENSACIONES DEL COMPONENTE BIÓTICO

➔ **4 árboles de decisión** que abarcan el ¿Qué? ¿Cuánto? ¿Dónde? y ¿Cómo? compensar con los siguientes resultados:

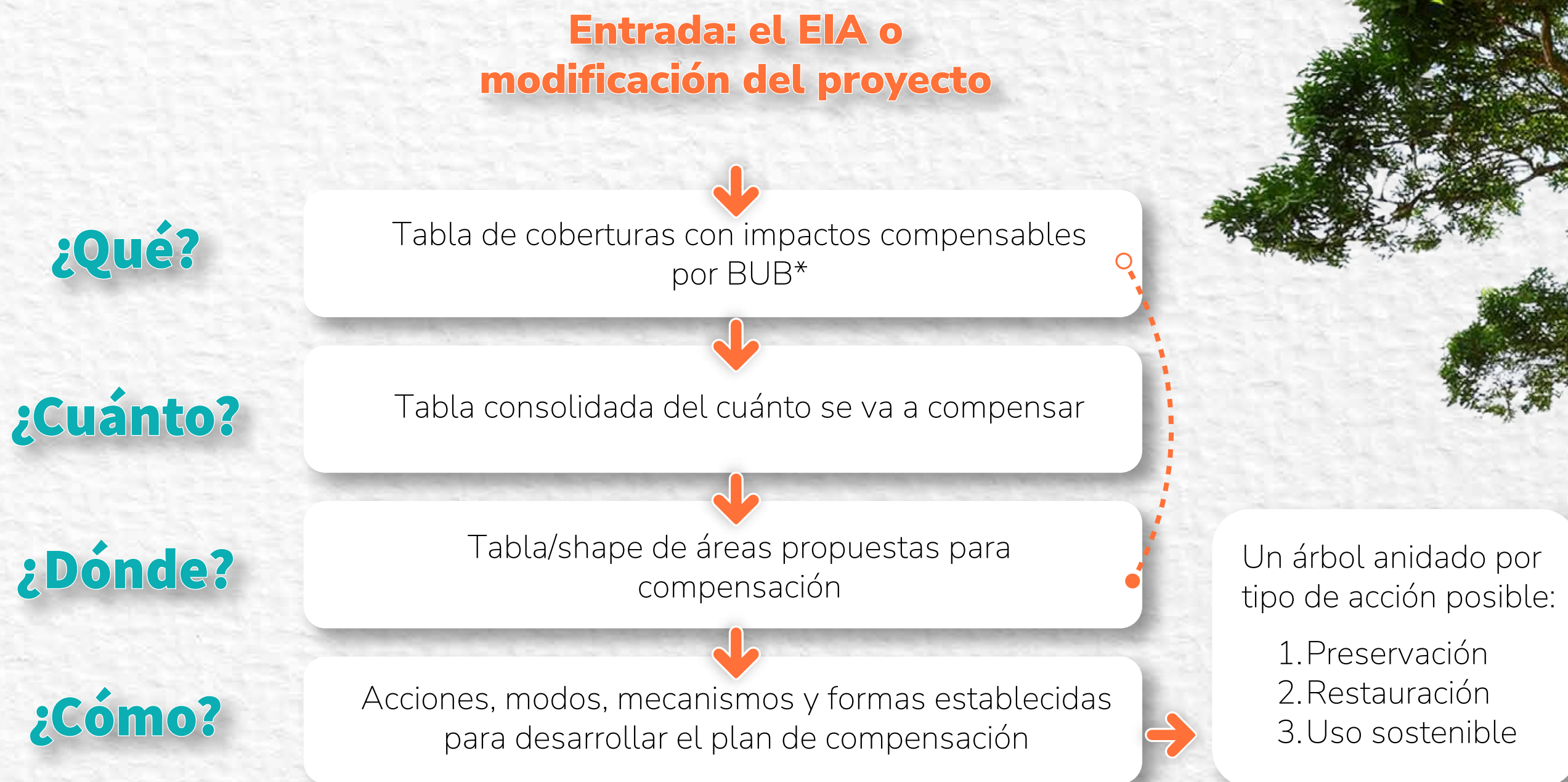

¿Qué aporta a la formulación del plan de compensación?



*BUB: Bioma – Unidad Biótica; EIA: Estudio de Impacto Ambiental

INVERSIÓN FORZOSA DE NO MENOS DEL 1%

Entrada: tabla con los puntos de captación de fuentes hídricas naturales usadas en el proyecto

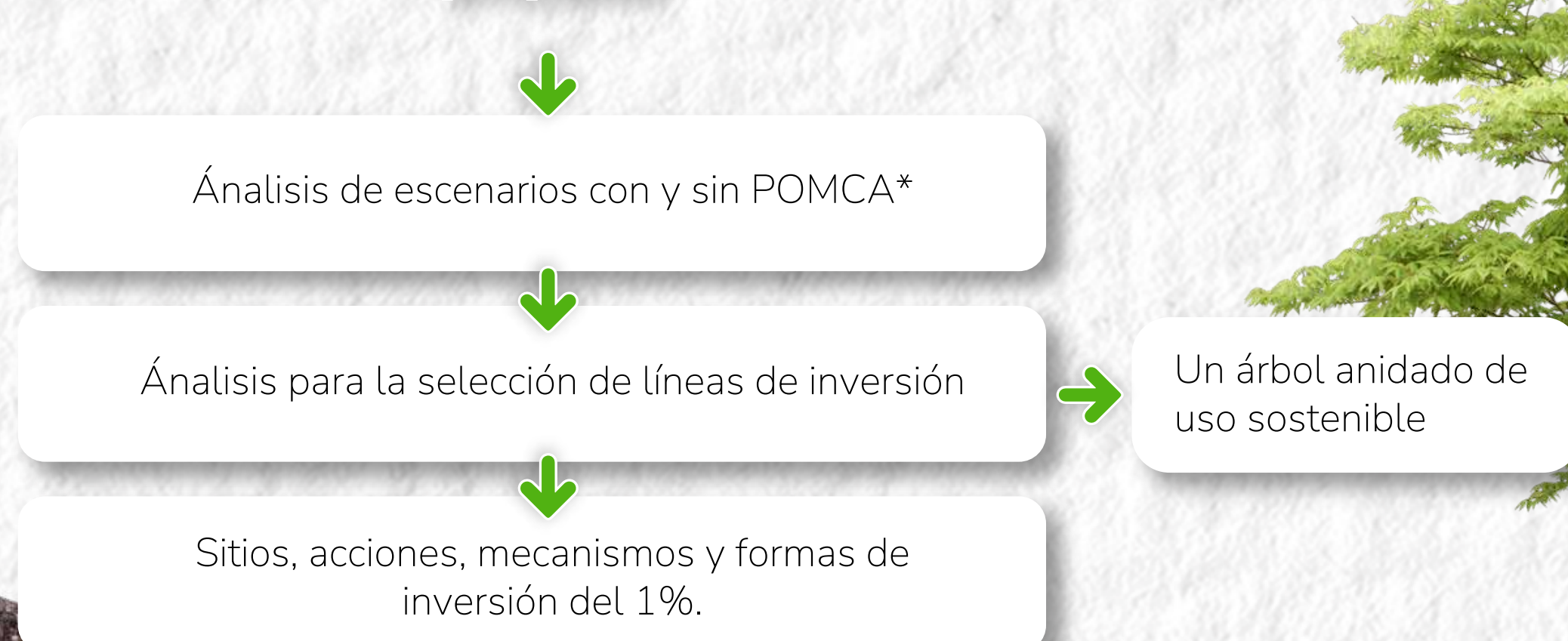

¿Qué aporta a la formulación del plan de inversión forzosa de no menos del 1%?

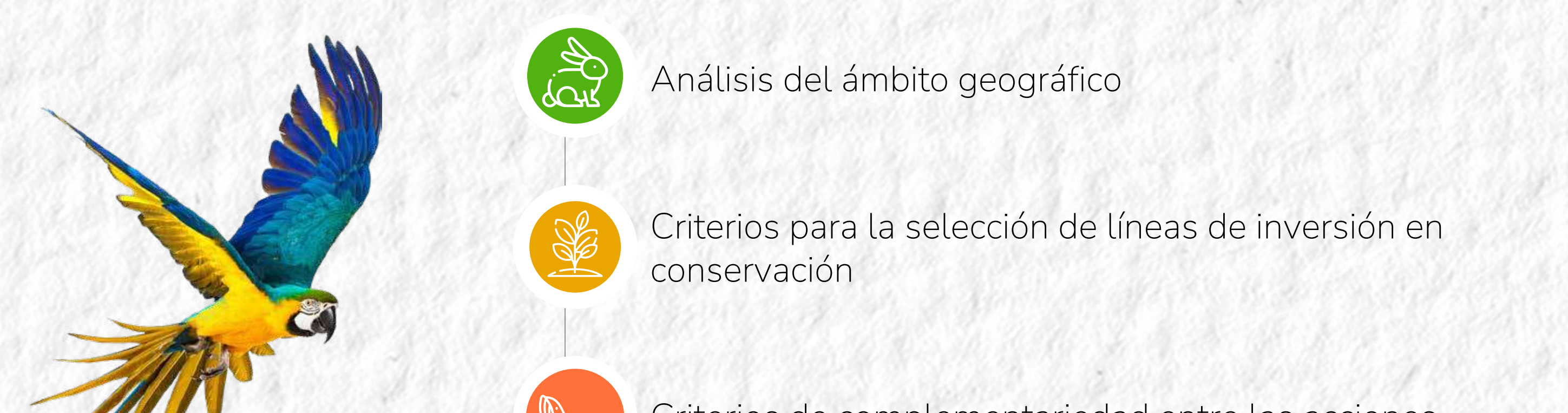

*POMCA: Plan de Ordenamiento y Manejo de Cuencas Hidrográficas.

Es importante tener en cuenta que el ADCI es un instrumento no vinculante y de uso voluntario

¡RECUERDA!



El **ADCI** es una herramienta útil para la formulación responsable y efectiva de los planes de compensación del componente biótico e inversión forzosa de no menos del 1%.



Facilita la **toma de decisiones** y la incorporación de criterios homogéneos.



Contribuye al cumplimiento de la normatividad ambiental y al **desarrollo sostenible**.

¿Necesitas MÁS HERRAMIENTAS?

En los árboles de decisión podrás encontrar:

- Anexo factores de compensación
- Anexo de Biomas - Unidades bióticas
- Anexo coberturas de la tierra Corine Land Cover
- Anexo requerimientos del territorio
- Links de fuentes temáticas para consulta
- Bibliografía