



ANLA



# RENDICIÓN | 20 DE CUENTAS | 26



# LOGROS DE LA SSLA



## GESTIÓN DE COMPENSACIÓN INVERSIÓN NO MENOS 1%

**\$93.597**

Millones  
viabilizados

**12.797 Ha**

Viabilizadas

**7.157Ha**

Acciones  
estratégicas de  
conservación  
que incluye

• Restauración  
(5.805 ha)

• Preservación  
(1.336 ha)

• Uso  
Sostenible  
(14,5 ha)

## IMPACTO TERRITORIAL

Aprobación planes de  
compensación e  
inversión del 1% en **63  
de las 316 subzonas  
hidrográficas del  
país.**

Aprobación de planes  
de inversión en **20 de  
los 32 departamentos.**

## EFICIENCIA ADMINISTRATIVA

Visitas de  
seguimiento

**955**

Concepto  
Técnico

**2433**

Actos  
Administrativos

**2441**

**193**  
Resolución  
de ajuste

**36**  
Resolución de  
actualización  
de PMA/PSM

**11**  
Resolución ordena complemento  
EIA proyectos pre construcción

**45**  
Resolución  
de pérdida de  
vigencia

**28**  
Resoluciones  
terminación de  
licencia



# La SSLA alcanzó el siguiente hito

## Lineamientos para Cierre Minero

Minas de **La Jagua y Calenturitas:**

Lineamientos para garantizar la **Formulación del Plan de Cierre Ambiental**, bajo principios de participación amplia, suficiente e inclusiva.

Involucra **Entidades Territoriales, Autoridades Gubernamentales, Organizaciones Sociales, Sindicatos, JAC, Consejos comunitarios** y demás actores del área de influencia del proyecto, en concordancia con los principios del Acuerdo de Escazú.

Se requirió al titular de los POA, el **reporte de espacios de participación adelantados con los diferentes actores sociales**, incorporando los aportes recibidos dentro de la actualización del Plan de Cierre, fortaleciendo la transparencia, participación efectiva y construcción colectiva de las medidas de cierre minero.



# Acciones generadas

## EVENTOS NIVEL 2 Y 3

### Visitas Técnicas Prioritarias

13 visitas  
presenciales  
1 visita guiada

### Conceptos Técnicos

8 conceptos  
técnicos

### Actos Administrativos

6 autos  
1 Resolución  
(medidas adicionales)

### Procesos sancionatorios

3 Autos de inicio  
proceso  
sancionatorio

### Estado de las contingencias

3 Eventos  
Finalizada la fase  
de atención

### Afectaciones que fueron mitigadas en la fase de atención

Suelo  
10,28 Ha 60%

Agua  
11,147 m 66,3%

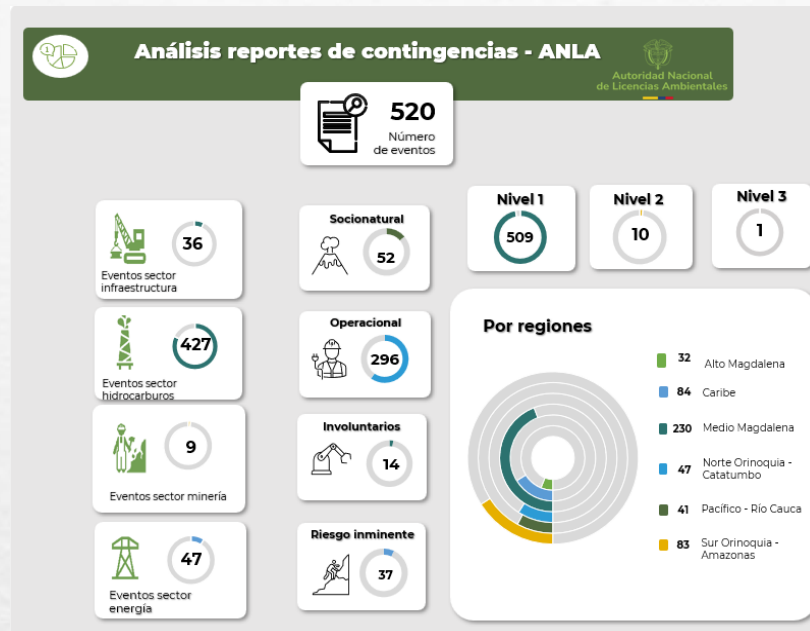

Seguimiento aplicando protocolo interno que clasifica las contingencias en contingencias Nivel 1, Nivel 2 y Nivel 3 a los **520 eventos**.

**Del total de contingencias, 509** son **nivel 1** representa baja afectación y acciones de limpieza superficial, las cuales ANLA **verifica en el marco del seguimiento de control y seguimiento ambiental**.

# Seguimiento a obligación

## VALORACIÓN ECONÓMICA

Cuantificación monetaria del cambio en los servicios ecosistémicos asociados a los recursos naturales a través de la **estimación económica de los costos causados y la implementación del PMA.**

**Costos de Internalización por Impacto**

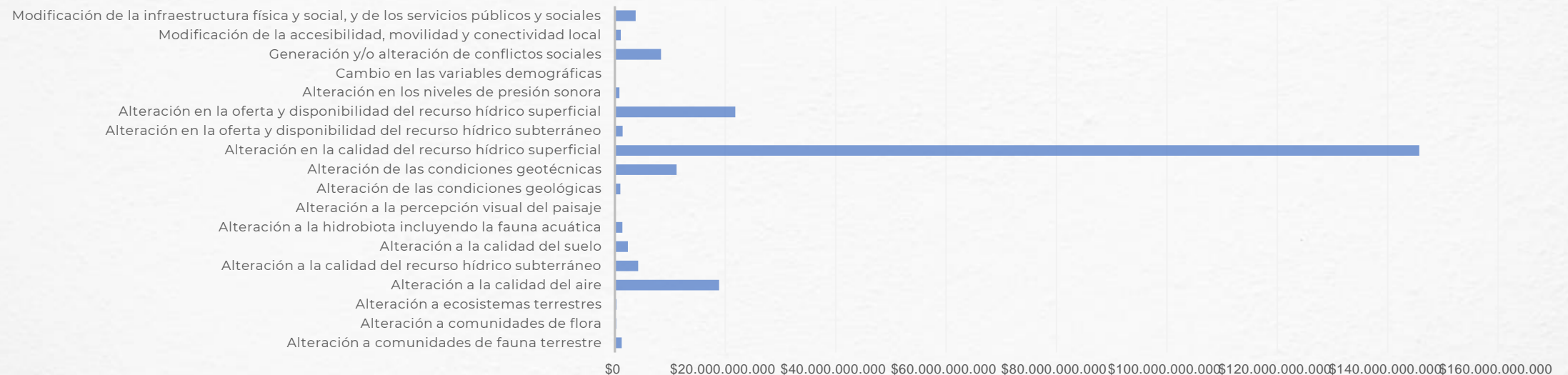

El seguimiento realizado por la ANLA a la ejecución del plan de manejo contribuye a prevenir y corregir **los impactos ambientales.**

Los titulares de POA destinaron **\$224.004.432.252 COP** para el desarrollo de actividades que cumplen con este propósito.

- Captura y almacenamiento de carbono, madera.
- Regulación hídrica -purificación de agua.
- Hábitat.
- Polinización.
- Seguridad alimentaria.
- Medicamentos.
- Valores culturales y estéticos.

**Servicios ecosistémicos que inciden en el bienestar social**





**RENDICIÓN** 20  
**DE CUENTAS** 26



**ANLA**

# Gracias

